

Welkom

Vraagprijs
€ 249.500
k.k.

Hofstraat 54
Kampen



038-2302785
info@mevrouwvastgoed.nl
www.mevrouwvastgoed.nl



Omschrijving

Let op deze vraagprijs is een bieden vanaf prijs!

Dit historische pand aan de Hofstraat 54 te Kampen is beschikbaar voor jou!

Ben jij op zoek naar een pand in de binnenstad van Kampen met ruimte? Jarenlang heeft er een aannemer in gezeten en dit pand gebruikt als werkplaats en opslagplaats. Op de begane grond heb je dan ook een ruimte van 138 m². Achter in deze ruimte is een schaft lokaaltje en een toilet gecreëerd.

Zoals genoemd ligt dit unieke pand in hartje binnenstad. Op loop- en/of fietsafstand van de winkelstraat (Oudestraat), een supermarkt, medische voorzieningen en ook op loopafstand van het treinstation. Daarnaast is de dichtstbijzijnde uitvalsweg in de nabije omgeving op slechts 5 minuten rijden. Kortom, deze plek is goed bereikbaar.

In 1982 is er een ruim appartement gecreëerd. Dit appartement heeft een eigen opgang. Op de eerste verdieping heb je via de overloop toegang tot de woonkamer die overloopt in de lichte keuken, het toilet en de badkamer (voorzien van wastafel en douche). Ook bevindt zich op deze verdieping nog een opbergruimte.

Via deze opbergruimte kom je net als in de film "Narnia" in één keer in een totaal andere ruimte. Een ruimte van ca. 80 m² en een hoogte van 6,30 meter. De ruimte is voorzien van houten balklagen en houten spanten. Via een luik kom je weer in de werkplaats op de begane grond.

Even weer terug naar het appartement, op de tweede verdieping zit je onder de schuine kap. Hier bevinden zich een slaapkamer, een tweede toilet en een tweede badkamer met wastafel en douche en afgedopte leidingen t.b.v. extra keuken faciliteiten.

In het kort enkele kenmerken:

- Uniek en historisch pand
- Ruime werkplaats/opslag
- Hartje binnenstad van Kampen
- Appartement met eigen opgang voor eventuele verhuur
- 2 huisnummers 54 en 54-1
- electra en gas is ook gesplitst.

Ben jij creatief en wil jij wat gaan maken van dit unieke pand? En wil je graag even binnenkijken?

Je bent van harte welkom om dit pand te komen bezichtigen.

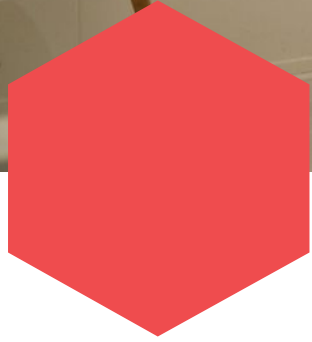

Kenmerken

Woonoppervlakte	72 m ²
Perceeloppervlakte	171 m ²
Inhoud	940 m ³
Bouwjaar	-1906





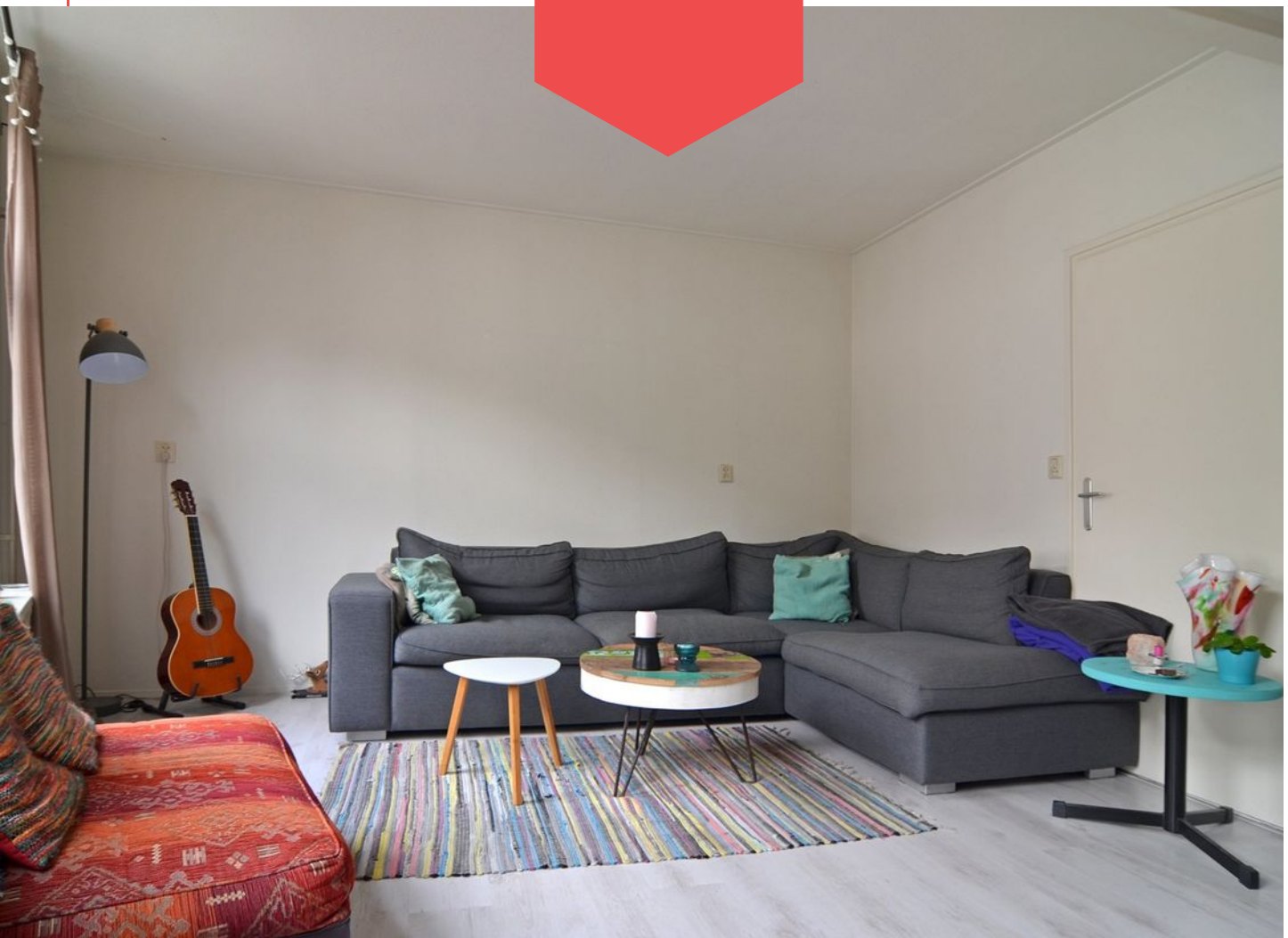

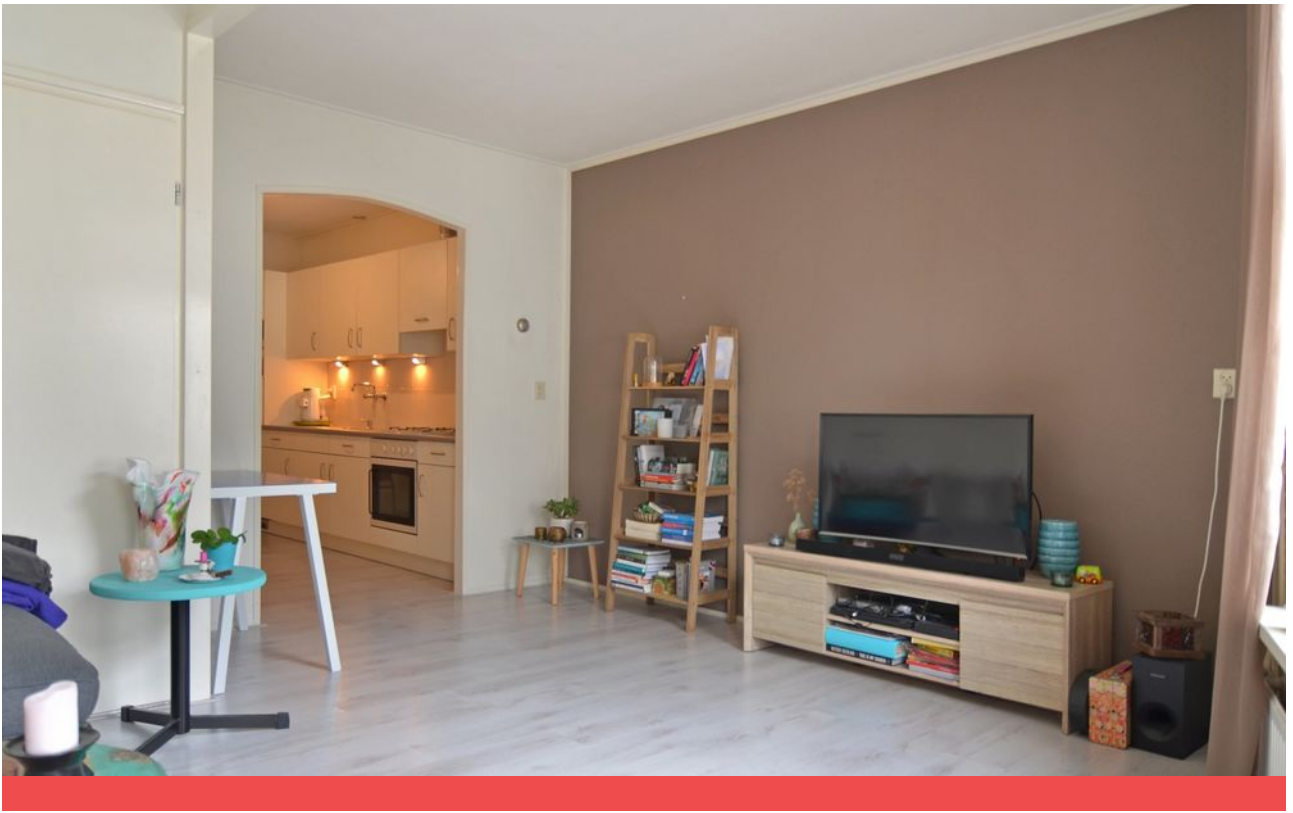

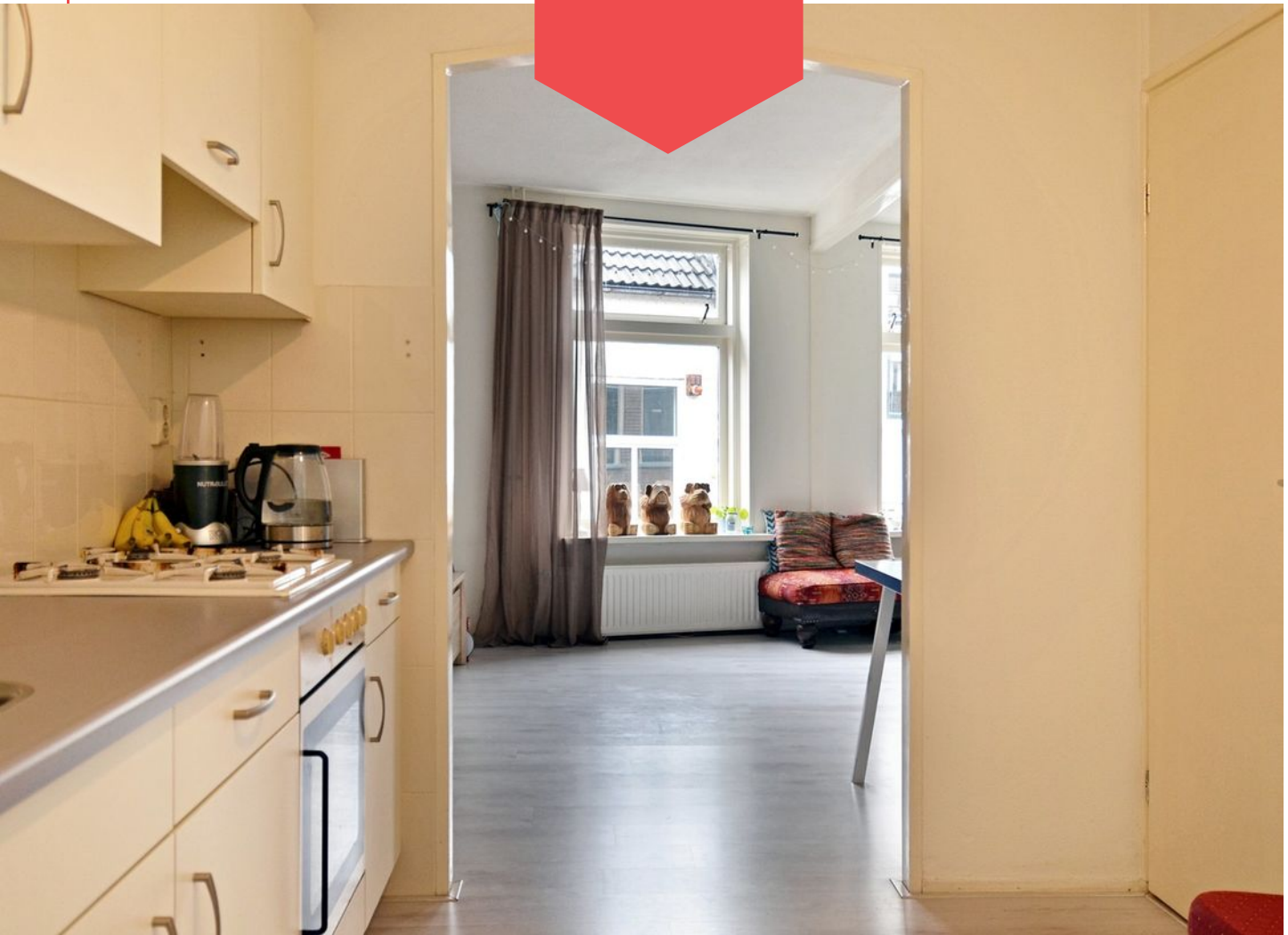
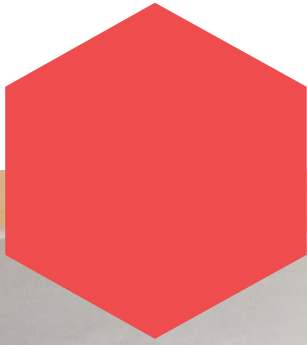
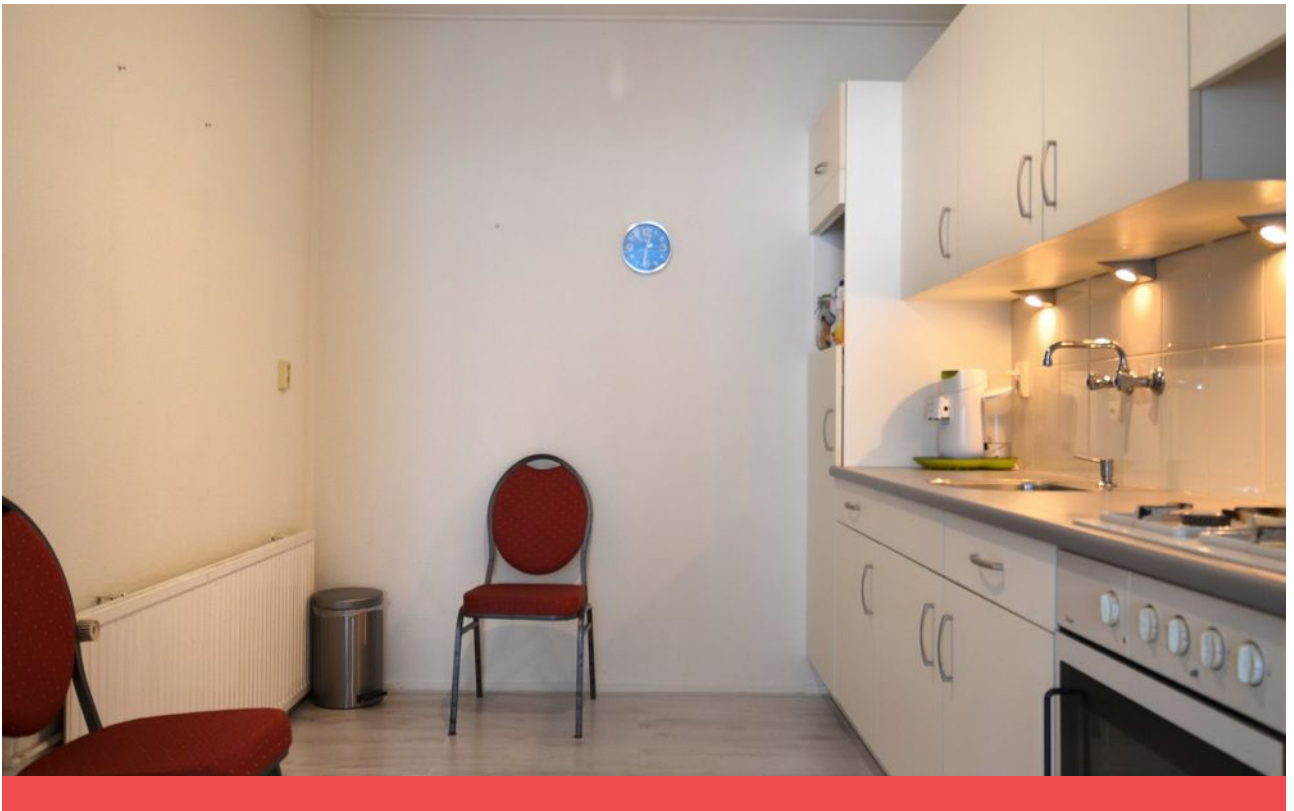





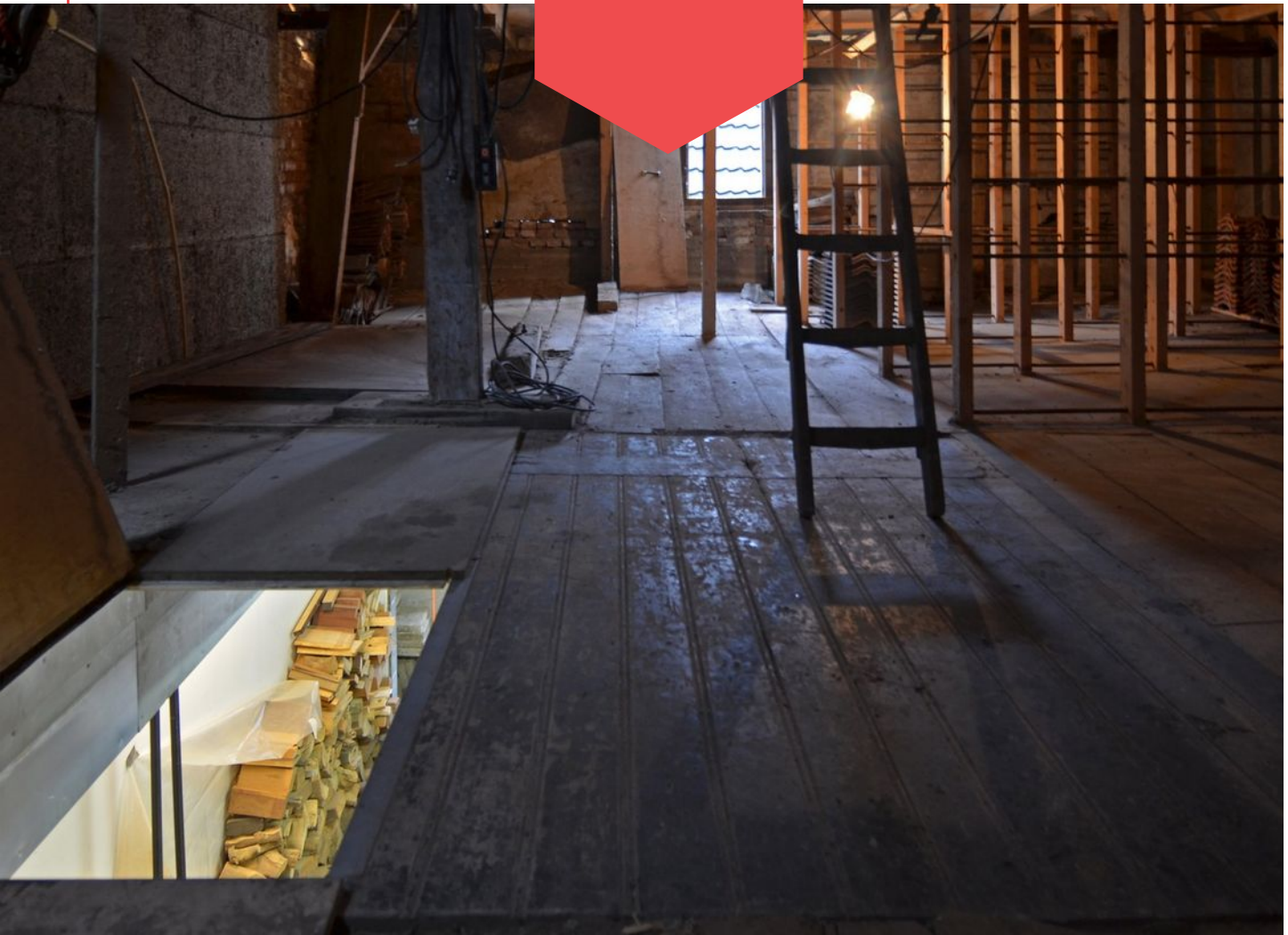







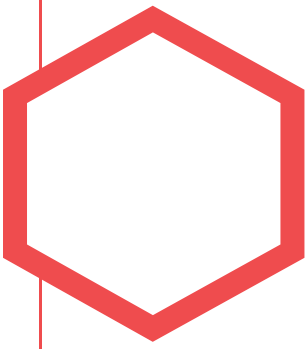

Plattegrond begane grond

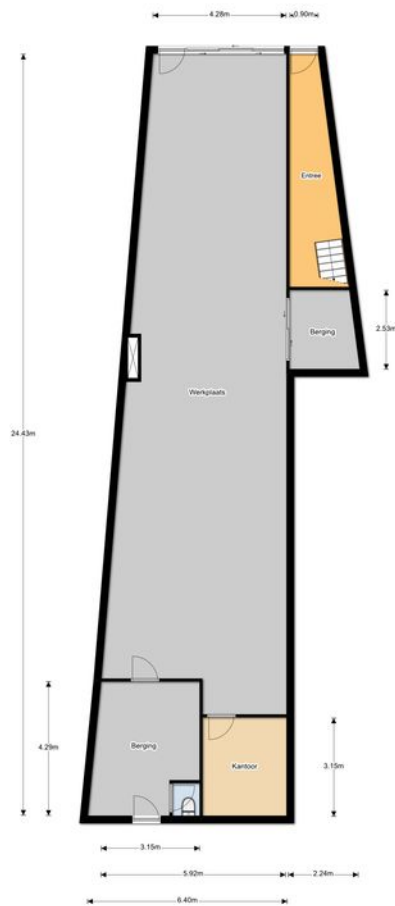

*Deze plattegronden zijn opgemaakt voor indicatieve doeleinden.
Hieraan kunnen geen rechten worden ontleend.*

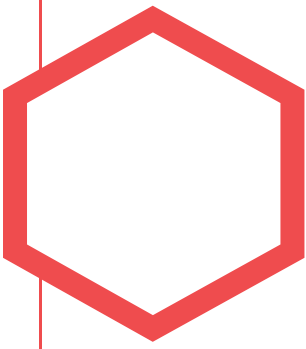

Plattegrond eerste verdieping

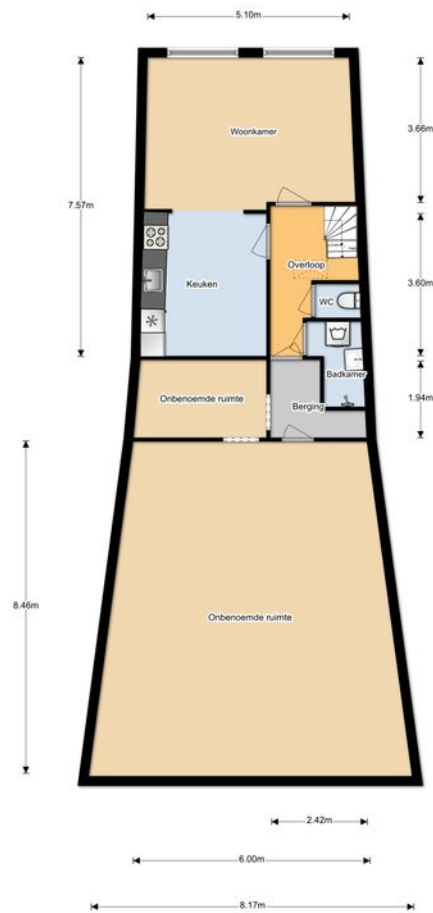

"Deze plattegronden zijn opgemaakt voor indicatieve doeleinden.
Hieraan kunnen geen rechten worden ontleend."

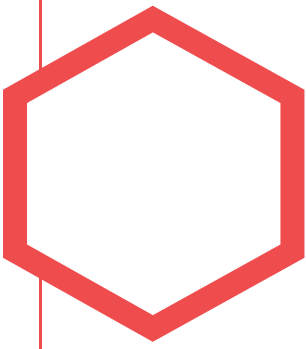

Plattegrond tweede verdieping

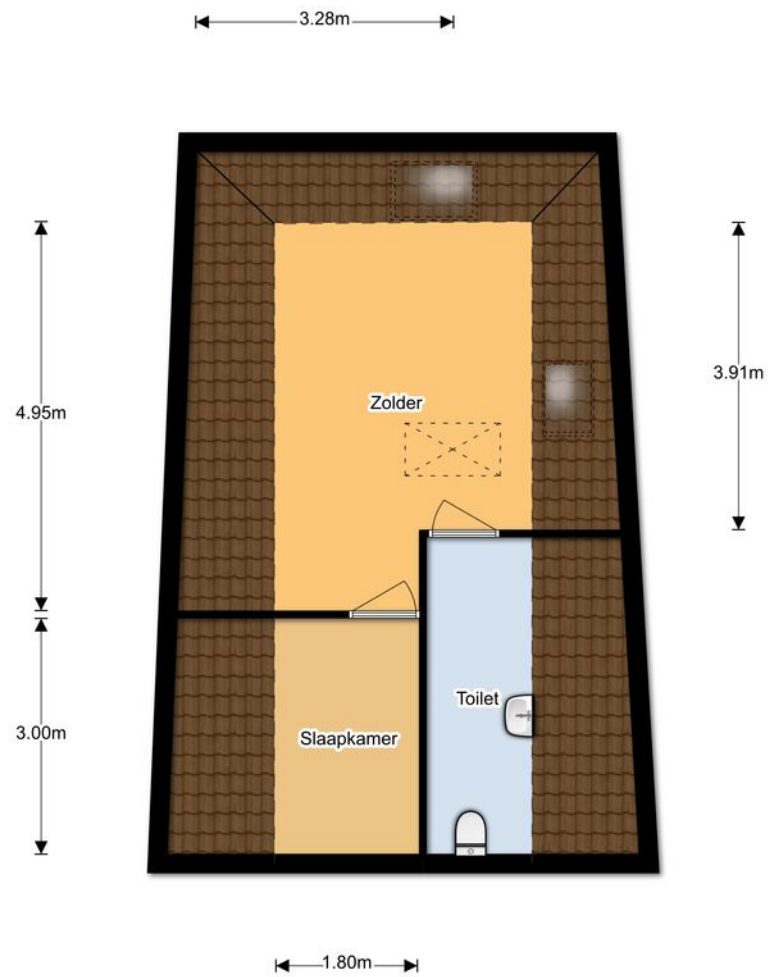

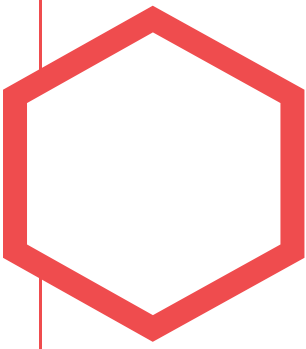

Plattegrond zolder

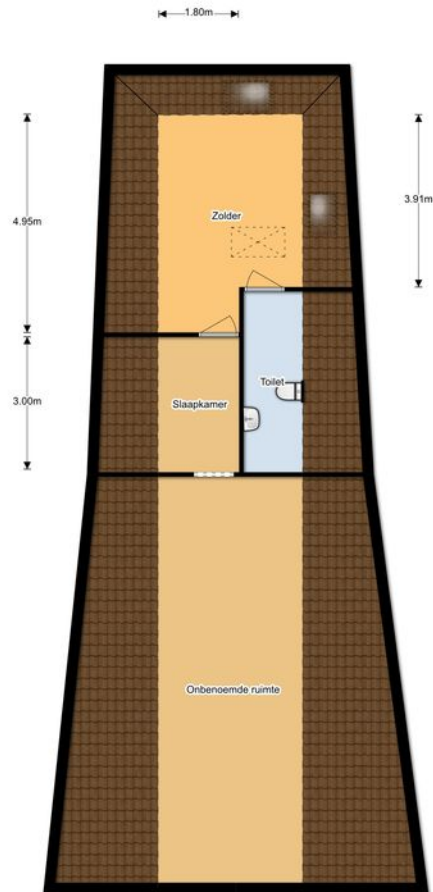

*Deze plattegronden zijn opgemaakt voor indicatieve doeleinden.
Hieraan kunnen geen rechten worden ontleend.*

Locatie

op de kaart

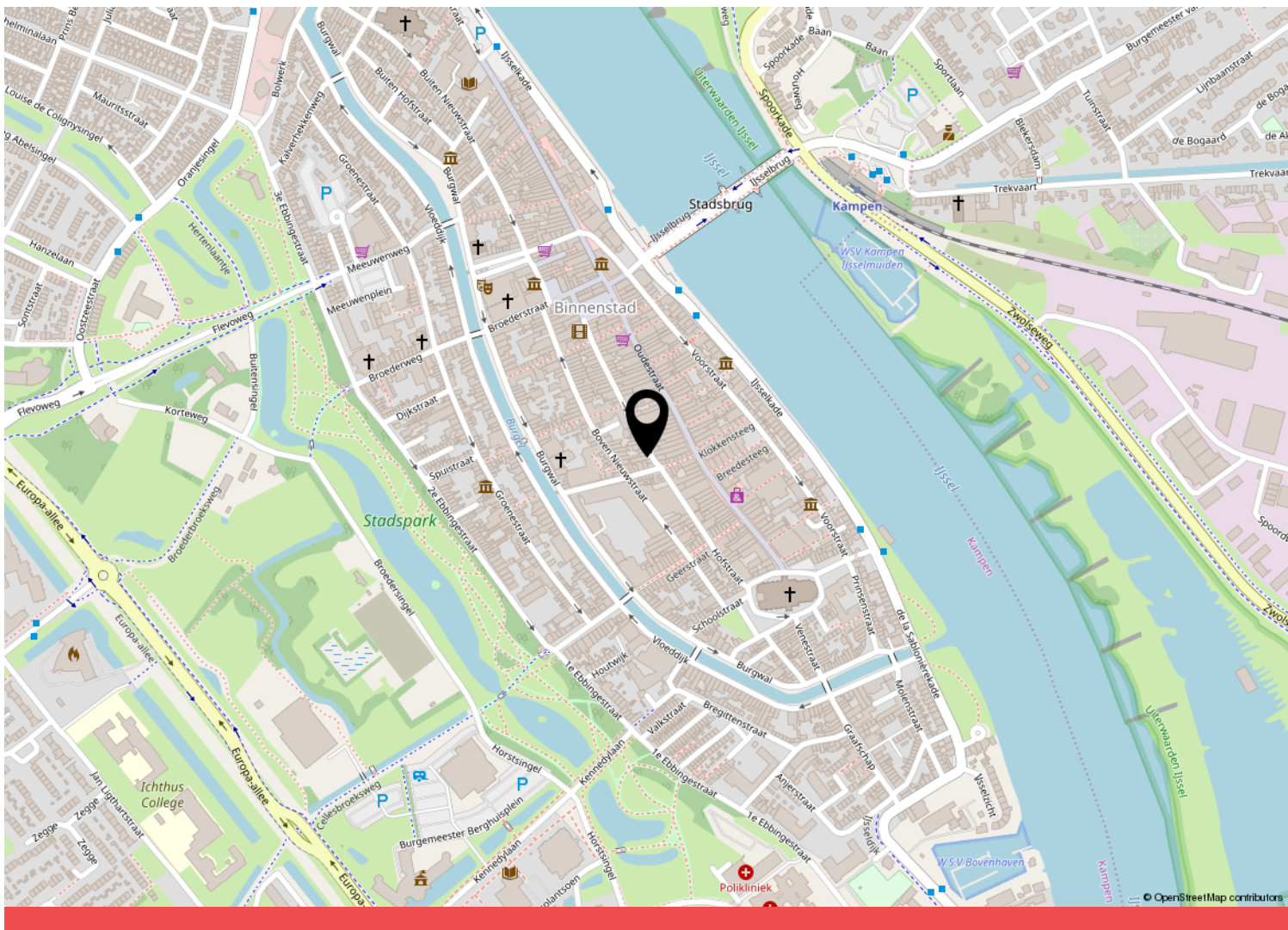
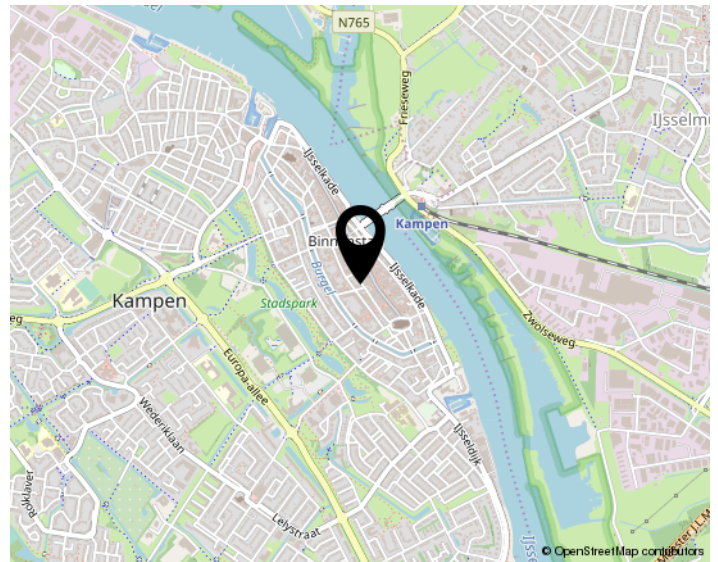
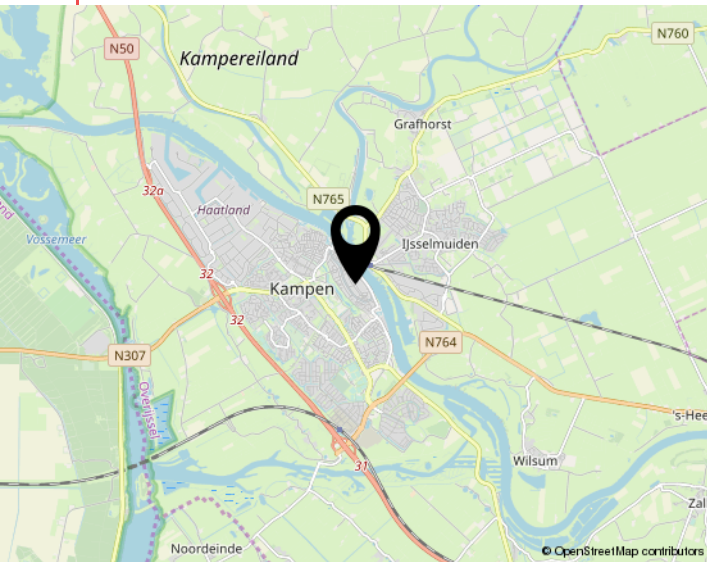



Deel 2 (informatie voor kopers)

1. Andere overeenkomsten

Zijn er nadat u het huis in eigendom hebt gekregen nog andere aanvullende notariële of onderhandse akten opgesteld van het pand?

Ja / Nee

Zijn er, voor zover bij u bekend, mondelinge of schriftelijke afspraken gemaakt over aangrenzende percelen? (denk hierbij aan regelingen voor het gebruik van een poort, schuur, garage, tuin, overeenkomsten met meerdere burens, toezeggingen en erfafscheidingen)

Ja / Nee

Zo ja, welke zijn dat:

2. Erfpacht, opstal, vruchtgebruik, erfdienstbaarheden, overige rechten, verplichtingen

Rusten er voor zover u weet rechten op het perceel, zoals erfpacht, opstalrecht, vruchtgebruik, erfdienstbaarheden, kwalitatieve rechten en verplichtingen, kettingbedingen, voorkeursrechten, optierechten, etc?

Ja / Nee

Zo ja, welke?

Indien er sprake is van erfpacht of opstalrecht, hoe hoog is de canon per jaar? € _____

Indexatie: _____

3. Publiekrechtelijke beperkingen

Is de Wet Voorkeursrecht Gemeenten van toepassing, of een voorstel daartoe?

Ja / Nee

Is er sprake van ruilverkaveling?

Ja / Nee

Is er sprake van onteigening?

Ja / Nee

Paraaf opdrachtgever: 

Paraaf koper:

Paraaf makelaar:

Object: Hofstraat 54



Zijn er bijzonderheden inzake streekplan, bestemmingsplan of bijzondere bestemming?

Ja / Nee

Zo ja, welke?

4. Kadastrale grenzen

Wijken de huidige terreinafscheiding volgens u af van de kadastrale eigendomsgrenzen?

Ja / Nee

Zo ja, waaruit bestaat die afwijking?

5. Verhuur - Niet van toepassing!!

Is het woonhuis of de grond geheel of gedeeltelijk verhuurd of aan anderen in gebruik gegeven?

Ja / Nee

Zo ja: Is er een huurovereenkomst?

Ja / Nee

Welk gedeelte is verhuurd:

Welke delen vallen onder gezamenlijk gebruik:

Welke zaken zijn van de huurder en mag hij verwijderen bij ontruiming? (bijv. geiser, keuken, lampen)

Heeft de huurder een waarborgsom gestort?

Ja / Nee

Zo ja, hoeveel?

€

Hebt u nog andere afspraken met de huurders gemaakt?

Ja / Nee

Paraaf opdrachtgever:

Paraaf koper:

Paraaf makelaar:

Object: Hofstraat 54

pag. 5



Zo ja, welke?

6. Procedures

Zijn er over het pand procedures gaande bij de rechter, de huurcommissie of een andere instantie? (bijvoorbeeld onteigening)

~~Ja~~ / Nee

Zo ja, welke zijn dat:

7. Monumenten, beschermd stads,- of dorpsgezicht

Is u bekend of er een aanvraag loopt voor, of een besluit genomen is tot een aanwijzing van uw pand:

- | | | |
|----|---|--|
| a. | als beschermd monument (Erfgoedwet) | Ja / <input checked="" type="radio"/> Nee |
| | tot beschermd stads- of dorpsgezicht (Erfgoedwet) | <input checked="" type="radio"/> Ja / Nee |
| b. | gemeentelijk monument | Ja / <input checked="" type="radio"/> Nee |
| c. | beeldbepalend pand | Ja / <input checked="" type="radio"/> Nee |

8. Onderhoudscontracten

Zijn u onderhoudscontracten en/of garantiebepalingen bekend van zaken die mee verkocht worden?

~~Ja~~ / Nee

Zijn daarvan contracten en/of garantieregelingen overdraagbaar aan de koper? (voorbeelden: GIW garantie, cv ketelonderhoudsabonnement, garantie keukenapparatuur, boiler)

~~Ja~~ / Nee

Nadere bijzonderheden:

(evt. garantiebewijzen e.d. bijvoegen)

Paraaf opdrachtgever: 

Paraaf koper:

Paraaf makelaar:



9. Aanschrijvingen

Zijn aan u door de overheid of nutsbedrijven verbeteringen of herstellingen voorgeschreven of aangekondigd die nog niet, of niet naar behoren zijn uitgevoerd? ~~Ja~~ / Nee
Zo ja, welke?

Is er een besluit tot het opleggen van verplichtingen ex. Artikel 13 t/m 14 lid 1 Woningwet bekend, resp. een vooraanzegging daartoe? ~~Ja~~ / Nee

10. Terug te vorderen subsidies

Zijn er in het verleden subsidies of premies verstrekt die bij de verkoop van het pand voor een deel kunnen worden teruggevorderd?(denk aan subsidies voor onderhoud, verbouw, isolatie, bij bijv. monumentenpanden) ~~Ja~~ / Nee

11. Onbewoonbaarverklaring

Is het pand onbewoonbaar verklaard of in het verleden ooit onbewoonbaar verklaard geweest? ~~Ja~~ / Nee

12. Verbouwing

Is er een verbouwing uitgevoerd waarvan formeel toestemming nodig was van de gemeente (bouwvergunning)? ~~Ja~~ / Nee
Zo ja, heeft de gemeente toestemming gegeven? ~~Ja~~ / Nee

Toelichting:

Appartement boven 1982 vergunning verbeend

Paraaf opdrachtgever:

Paraaf koper:

Paraaf makelaar:



Zijn er isolerende voorzieningen in het pand aangebracht?
Zo ja, welke? (bijv. dubbel glas, dak, muur of vloerisolatie)

Ja / nee

(evt. garantiebewijzen e.d. bijvoegen)

Hebben er verbouwingen en/of bijbouwingen plaatsgevonden in en/of om de woning?
Zo ja, welke ver-/bijbouwingen, in welk jaartal en door welk bedrijf zijn deze uitgevoerd?

Ja / nee

13. Omzetbelasting

Is er bij de verkoop sprake van een omzetbelastingheffing? (bijv. omdat het voormalig bedrijfsonroerend goed is, of een woonhuis met praktijkgedeelte)

Ja / nee

14. Gebruik

Hoe gebruikt u het woonhuis nu? (bijv. als woning, praktijk, winkel, etc)

Woning

Is dat volgens u en/of de gemeente toegestaan (bestemmingsplan) ?

Ja / nee

15. Daken

Indien er sprake is van platte daken (ook van uitbouwen, garages, bergingen etc).

Hoe oud is het dak? 4/15 Jaar

Heeft u last van daklekkages (gehad)? Zo ja, waar?

Boeiende ontbreekt bij platte dak.

Is dit inmiddels opgelost?

Ja / nee

Hoe is dit gebeurd en wanneer? _____

Heeft u het dak al eens (gedeeltelijk) laten vernieuwen c.q. laten repareren?

Paraaf opdrachtgever:

Paraaf koper: _____

Paraaf makelaar: _____



Zo ja, welk deel en wanneer? _____

Zijn de dakgoten in orde? voor zo ver bekend wel
Zo nee, gelieve dit toe te lichten: ja wel gemaakt schoon make verzijde

16. Kozijnen, ramen en deuren

Wanneer zijn de kozijnen, ramen en deuren voor het laatst geschilderd? 2014

Is dit gedaan door een erkend schildersbedrijf? Ja / nee

Functioneren alle scharnieren en sloten? Ja / nee

Zo nee, gelieve dit toe te lichten:

17. Gebreken en bezwaren

Zijn er aan uw huis gebreken en/ of bezwaren bekend die van belang kunnen zijn voor een koper bij het nemen van de koopbeslissing? (denk bijvoorbeeld aan lekkages, verzakkingen, etc) Ja / nee

Opmerkingen:

Zijn er gebreken en/of bezwaren bekend van de technische installaties? (bijv. leidingen voor gas, water en electra, geiser, keukenapparatuur, CV, thermostaat, etc). Ja / nee

Zijn er gebreken of bezwaren bekend ten aanzien van de constructie en/of vloeren? (bijvoorbeeld betonrot (=chlorideschade)) Ja / nee

(betonrot komt vooral voor in kruipruimten van woningen gebouwd tussen 1965 en 1981 die voorzien zijn van betonnen vloerelementen van het merk Kwaaitaal of Manta. Ook anderebetonelementen zoals bijv. balkons kunnen worden aangetast.)

Opmerkingen:

Paraaf opdrachtgever:

Paraaf koper:

Paraaf makelaar:



Is het pand voor zover u bekend geheel/gedeeltelijk aangetast door houtworm, boktor, ander ongedierte, zwammen of andere schimmels?

Ja / nee

Zo ja, door:

houtworm

Als er in het verleden maatregelen zijn genomen tegen een of meer in deze vraag genoemde gebreken, svp. aangeven welke maatregelen waartegen zijn genomen. (evt. garantiebewijzen e.d. graag bijvoegen)

18. Fundering, kelder en kruipruimte

Is het u bekend dat er problemen zijn met de fundering?

~~Ja~~ / nee

Is de fundering in het verleden hersteld?

~~Ja~~ / ~~nee~~

Zo ja, toelichting:

Is de kruipruimte toegankelijk?

~~Ja~~ / ~~nee~~

Is de kruipruimte droog?

~~Ja~~ / ~~nee~~ / meestal

Is er sprake van vochtdoorslag door de kelderwand?

~~Ja~~ / ~~nee~~ / soms

Is er voor zover bekend sprake van chlorideschade (betonrot)?

~~Ja~~ / ~~nee~~

19. Riolering

Is uw woonhuis aangesloten op het gemeenteriool?

Ja / nee

Zo nee, op welke wijze vindt de afvoer van afvalstoffen plaats?

Paraaf opdrachtgever:

Paraaf koper:

Paraaf makelaar:

Object: Hofstraat 54



Is de riolering van PVC of gres?

onbekend vermoedelijk PVC

Zijn er problemen met de riolering?

~~ja~~ / nee

Zo ja, welke:

- verstoppingen Ja / nee
- verzakkingen Ja / nee
- aansluiting vervangen Ja / nee
- overig toelichting:

Is er voor zover u bekend een septictank in het perceel aanwezig?

~~ja~~ / nee

Zo ja, is deze septictank nog in gebruik?

Ja / nee

Zo ja, waar ligt deze septictank?

20. Vloeren

Beschrijf hieronder de kwaliteit van de vloeren.

Appartement, nieuwe 1902 - goed
zolderruimte matig

Is er een vloerluis?

~~ja~~ / nee

Zo ja, waar?

Zijn er (gerepareerde) of (verborgen) scheuren en/of beschadigingen in/aan vloeren, plafonds en/of wanden aanwezig?

Ja / nee

Zo ja, waar?

Paraaf opdrachtgever:

Paraaf koper:

Paraaf makelaar:



Is er sprake (geweest) van gebreken aan de vloerconstructie, zoals scheve, doorbuigende, krakende, beschadigde en/of aangetaste vloerdelen? Ja / nee

Zo ja, waar?

klein zoldertje achter

Is er sprake van vloerisolatie? Ja / nee

21. CV installatie

Bouwjaar CV ketel: _____

Zijn er problemen met de CV ketel (geweest)? ~~Ja~~ / nee

Is het onderhoud elk jaar uitgevoerd? Ja / nee

Zijn er onderdelen vervangen? Ja / nee

Wanneer is deze voor het laatst onderhouden? Datum: _____

Zijn er radiatoren die niet warm worden? ~~Ja~~ / nee

Zo ja, welke?

Zijn er radiatoren of (water)leidingen die lekken? ~~Ja~~ / nee

Zo ja, waar?

Zijn er vertrekken die niet (goed) warm worden? ~~Ja~~ / nee

Zo ja, welke?

In welk jaar zijn voor het laatst de aanwezige schoorsteenkanalen/
rookgasafvoeren geveegd/gereinigd?

nu

Zijn u gebreken bekend aan de technische installaties? ~~Ja~~ / nee

Zo ja, welke?

Paraaf opdrachtgever:

Paraaf koper:

Paraaf makelaar:



22. Grens met de bureu

Is een gedeelte van uw pand, schuur, garage of erfafscheiding gebouwd op grond van de bureu, of andersom?

~~ja~~ / nee

Opmerkingen:

Van wie is de erfafscheiding?

23. Verontreinigingen

Is het u bekend dat de bodem verontreinigd is of dat er een reden is om te vermoeden dat de bodem verontreinigd is?

~~ja~~ / nee

Heeft de Gemeente of de Provincie u een onderzoeks- of saneringsbevel opgelegd? (bijv. art. 55 Wet Bodembescherming)

~~ja~~ / nee

Is er een (ondergrondse) huisbrandolietank aanwezig of aanwezig geweest?

~~ja~~ / nee

Zo ja, waar bevindt zich deze olietank?

Is deze tank gesaneerd (KIWA gecertificeerd) Conform BOOT besluit?

~~ja~~ / nee

Zijn er in, op of om het pand asbesthoudende materialen verwerkt? (golfplaten dakbedekking, isolatiemateriaal, eternietbeplating, beschoeiing, etc)

ja / ~~nee~~

Opmerkingen:

Dakbeschot bij Apponkement klein stukje

Paraaf opdrachtgever:

Paraaf koper:

Paraaf makelaar:

Object: Hofstraat 54



Is de gevel ooit gereinigd?

Ja / nee

Zo ja, volgens welke methode?

- droog (met grid, zand)
- nat (met chemicaliën)
- anders, _____

Blijft er in het pand zeil achter, al dan niet vastgelijmd, welke dateert van een periode van 1960 en 1982?

Ja / nee

24. Gemeentelijke,- en andere belastingen

Hoeveel betaalde u in het afgelopen belastingjaar voor de volgende aanslagen:

1. Onroerende Zaak Belasting OZB:

€ 229.000

WOZ waarde

€ _____

Waardepeildatum

Datum: ~~2018~~ 1-01-2018

2. Waterschapslasten

€ _____

3. Hoogheemraadschap

€ _____

4. Verontreinigingsheffing

€ _____

5. Rioolrecht

€ _____

25. Energienota

Welke (voorschot) bedragen betaalt u maandelijks aan de nutsbedrijven?

Totaal voorschot per maand (indien onderdelen niet bekend zijn)

€ _____

en/of per onderdeel:

Gas

€ _____

Water

€ _____

Electra

€ _____

Is er kabelaansluiting

Ja / nee

Is er glasvezelaansluiting

Ja / nee

Paraaf opdrachtgever:

Paraaf koper:

Paraaf makelaar:

Object: Hofstraat 54



26. Lease, huur, huurkoop, bruikleen

Zijn er leasecontracten, huur, huurkoop of bruikleenafspraken
(bijv. keuken, kozijnen, cv ketel etc)?

~~Ja~~ / nee

Zo ja, welke?

Hoe lang lopen de contracten nog?

27. Achterstallige betalingen

Hebt u alle gemeentelijke belastingen die u verschuldigd bent al betaald?

Ja / ~~nee~~

28. Appartement of lidmaatschaprecht coöperatieve vereniging – Niet van toepassing.

Is er een Vereniging van Eigenaars?

 Ja/nee/n.v.t.

Is er een coöperatieve Vereniging?

 Ja / nee

Wie is de administrateur van de Vereniging van Eigenaars?

Hoeveel bedraagt de bijdrage aan de Vereniging van Eigenaars?

€

 per

Heeft de Vereniging van Eigenaars schulden of zijn er achterstallige
betalingen?

 Ja / nee

Zo ja, toelichting,

Paraaf opdrachtgever: 

Paraaf koper:

Paraaf makelaar:



Zijn er afspraken gemaakt over onderhoud, verbouwingen, of zijn er besluiten genomen welk van invloed kunnen zijn op de hoogte van de bijdrage aan de Vereniging van Eigenaars? _____ Ja / nee

Zo ja, toelichting,

Wordt er elk jaar een exploitatie overzicht en een begroting opgesteld? _____ Ja / nee

Is er een opstalverzekering afgesloten voor het gehele gebouw? _____

(relevante stukken m.b.t. begroting, besluiten, notulen, jaarrekening e.d. bijvoegen) Ja / nee

29. Nadere mededelingen omtrent zaken die de koper naar uw mening moet weten:

30. Afmetingen en diverse vertrekken

Indien er een tekening beschikbaar is, deze bijvoegen en dit punt verder overslaan;
Indien er geen (complete) tekening beschikbaar is, kan een eenvoudige schets volstaan;
De afmetingen en/of oppervlaktetaten (netto binnenwerks) in cm aangegeven.

Begane grond _____

Paraaf opdrachtgever:

Paraaf koper:

Paraaf makelaar:



Lijst van zaken

Object: Hofstraat 54 te Kampen

	Gaat mee	Blijft achter	Over te nemen	N.v.t.
Tuinaanleg, (sier)bestrating, beplanting	<input type="checkbox"/>	<input type="checkbox"/>	<input type="checkbox"/>	<input checked="" type="checkbox"/>
Erfafscheiding, pergola's, tuinschermen	<input type="checkbox"/>	<input type="checkbox"/>	<input type="checkbox"/>	<input checked="" type="checkbox"/>
Tuinhuisje, buitenberging	<input type="checkbox"/>	<input type="checkbox"/>	<input type="checkbox"/>	<input checked="" type="checkbox"/>
Plantenkas	<input type="checkbox"/>	<input type="checkbox"/>	<input type="checkbox"/>	<input checked="" type="checkbox"/>
Bewateringssysteem	<input type="checkbox"/>	<input type="checkbox"/>	<input type="checkbox"/>	<input checked="" type="checkbox"/>
Buitenverlichting	<input type="checkbox"/>	<input type="checkbox"/>	<input type="checkbox"/>	<input checked="" type="checkbox"/>
Vlaggenmast	<input type="checkbox"/>	<input type="checkbox"/>	<input type="checkbox"/>	<input checked="" type="checkbox"/>
(schotel)antenne	<input type="checkbox"/>	<input type="checkbox"/>	<input type="checkbox"/>	<input checked="" type="checkbox"/>
Satellietontvanger	<input type="checkbox"/>	<input type="checkbox"/>	<input type="checkbox"/>	<input checked="" type="checkbox"/>
Brievenbus	<input type="checkbox"/>	<input checked="" type="checkbox"/>	<input type="checkbox"/>	<input type="checkbox"/>
Bel en trafo	<input type="checkbox"/>	<input checked="" type="checkbox"/>	<input type="checkbox"/>	<input type="checkbox"/>
(veiligheid) sloten	<input type="checkbox"/>	<input checked="" type="checkbox"/>	<input type="checkbox"/>	<input type="checkbox"/>
Alle sleutels	<input type="checkbox"/>	<input checked="" type="checkbox"/>	<input type="checkbox"/>	<input type="checkbox"/>
Overig hang- en sluitwerk	<input type="checkbox"/>	<input checked="" type="checkbox"/>	<input type="checkbox"/>	<input type="checkbox"/>
Alarminstallatie	<input type="checkbox"/>	<input type="checkbox"/>	<input type="checkbox"/>	<input checked="" type="checkbox"/>
Cv-installatie met toebehoren, vulslangset	<input type="checkbox"/>	<input checked="" type="checkbox"/>	<input type="checkbox"/>	<input type="checkbox"/>
Open haard/kachel met toebehoren	<input type="checkbox"/>	<input type="checkbox"/>	<input type="checkbox"/>	<input checked="" type="checkbox"/>
(klok)thermostaat	<input type="checkbox"/>	<input type="checkbox"/>	<input type="checkbox"/>	<input type="checkbox"/>
Telefooncentrale / WIFI router	<input type="checkbox"/>	<input type="checkbox"/>	<input type="checkbox"/>	<input checked="" type="checkbox"/>
(voorzet/inzet-) open haard met vuurkorf en aslade	<input type="checkbox"/>	<input type="checkbox"/>	<input type="checkbox"/>	<input checked="" type="checkbox"/>
Warmwatertoestellen	<input type="checkbox"/>	<input type="checkbox"/>	<input type="checkbox"/>	<input type="checkbox"/>
Mechanische afzuiginstallatie	<input type="checkbox"/>	<input type="checkbox"/>	<input type="checkbox"/>	<input checked="" type="checkbox"/>
Airco-installatie	<input type="checkbox"/>	<input type="checkbox"/>	<input type="checkbox"/>	<input checked="" type="checkbox"/>
Alle isolatievoorzieningen, voorzetramen	<input type="checkbox"/>	<input type="checkbox"/>	<input type="checkbox"/>	<input checked="" type="checkbox"/>
Zonnecellen incl. omvormer en monitor	<input type="checkbox"/>	<input type="checkbox"/>	<input type="checkbox"/>	<input checked="" type="checkbox"/>
Zonnecollectoren incl. boiler	<input type="checkbox"/>	<input type="checkbox"/>	<input type="checkbox"/>	<input checked="" type="checkbox"/>
Zonwering buiten	<input type="checkbox"/>	<input type="checkbox"/>	<input type="checkbox"/>	<input checked="" type="checkbox"/>
(rol)luiken	<input type="checkbox"/>	<input type="checkbox"/>	<input type="checkbox"/>	<input checked="" type="checkbox"/>
Veiligheidsschakelaar-wasautomaat	<input type="checkbox"/>	<input type="checkbox"/>	<input type="checkbox"/>	<input type="checkbox"/>
Schakelmateriaal	<input type="checkbox"/>	<input checked="" type="checkbox"/>	<input type="checkbox"/>	<input type="checkbox"/>
(licht)dimmers	<input type="checkbox"/>	<input type="checkbox"/>	<input type="checkbox"/>	<input checked="" type="checkbox"/>
Inbouwverlichting:	<input type="checkbox"/>	<input checked="" type="checkbox"/>	<input type="checkbox"/>	<input type="checkbox"/>
Gordijnrails	<input type="checkbox"/>	<input type="checkbox"/>	<input type="checkbox"/>	<input checked="" type="checkbox"/>
Gordijnen	<input checked="" type="checkbox"/>	<input type="checkbox"/>	<input type="checkbox"/>	<input type="checkbox"/>
Vitrages	<input checked="" type="checkbox"/>	<input type="checkbox"/>	<input type="checkbox"/>	<input type="checkbox"/>
Rolgordijnen	<input checked="" type="checkbox"/>	<input type="checkbox"/>	<input type="checkbox"/>	<input type="checkbox"/>



	Gaat mee	Blijft achter	Over te nemen	N.v.t
Bekabeling en leidingen	<input type="checkbox"/>	<input checked="" type="checkbox"/>	<input type="checkbox"/>	<input type="checkbox"/>
Tuinverlichting	<input type="checkbox"/>	<input type="checkbox"/>	<input type="checkbox"/>	<input checked="" type="checkbox"/>
Tap- en stopkranen	<input type="checkbox"/>	<input checked="" type="checkbox"/>	<input type="checkbox"/>	<input type="checkbox"/>
Wasmachinekraan (met beluchter)	<input type="checkbox"/>	<input checked="" type="checkbox"/>	<input type="checkbox"/>	<input type="checkbox"/>
Thermostaatkranen	<input type="checkbox"/>	<input checked="" type="checkbox"/>	<input type="checkbox"/>	<input type="checkbox"/>
Badkameraccessoires, planchet, spiegels	<input type="checkbox"/>	<input checked="" type="checkbox"/>	<input type="checkbox"/>	<input type="checkbox"/>
Douche- / badschem	<input type="checkbox"/>	<input checked="" type="checkbox"/>	<input type="checkbox"/>	<input type="checkbox"/>
Wastafel(s) met accessoires	<input type="checkbox"/>	<input checked="" type="checkbox"/>	<input type="checkbox"/>	<input type="checkbox"/>
Wastafelverlichting	<input type="checkbox"/>	<input checked="" type="checkbox"/>	<input type="checkbox"/>	<input type="checkbox"/>
Toilet met accessoires / toiletbril / toilethouder	<input type="checkbox"/>	<input checked="" type="checkbox"/>	<input type="checkbox"/>	<input type="checkbox"/>
Keukenblok met onder- en bovenkasten, incl. verlichting	<input type="checkbox"/>	<input checked="" type="checkbox"/>	<input type="checkbox"/>	<input type="checkbox"/>
Parketvloer, laminaatvloer	<input type="checkbox"/>	<input checked="" type="checkbox"/>	<input type="checkbox"/>	<input type="checkbox"/>
Kurkvloer	<input type="checkbox"/>	<input type="checkbox"/>	<input type="checkbox"/>	<input checked="" type="checkbox"/>
Vloerbedekking	<input type="checkbox"/>	<input type="checkbox"/>	<input type="checkbox"/>	<input type="checkbox"/>
Zeil	<input type="checkbox"/>	<input type="checkbox"/>	<input type="checkbox"/>	<input checked="" type="checkbox"/>
Vensterbanken	<input type="checkbox"/>	<input checked="" type="checkbox"/>	<input type="checkbox"/>	<input type="checkbox"/>
Door derden beschikbaar gestelde zaken, behorend bij het object:				
Milieubox	<input type="checkbox"/>	<input type="checkbox"/>	<input type="checkbox"/>	<input checked="" type="checkbox"/>
Vuilcontainer(s)	<input type="checkbox"/>	<input type="checkbox"/>	<input type="checkbox"/>	<input checked="" type="checkbox"/>
Buitenbrievenbus	<input type="checkbox"/>	<input type="checkbox"/>	<input type="checkbox"/>	<input checked="" type="checkbox"/>
Bijzonderheden				
	<input type="checkbox"/>	<input type="checkbox"/>	<input type="checkbox"/>	<input type="checkbox"/>
	<input type="checkbox"/>	<input type="checkbox"/>	<input type="checkbox"/>	<input type="checkbox"/>



Specificatie van de roerende zaken

(stoffering, inventaris, toebehoren) die verder in de koop zijn begrepen:

Interieur

Begane grond

Hal	
Woonkamer	Laminaat 1 ^e verdieping
Keuken	
keukenapparatuur	alles
Bijkeuken	
Toilet	

1^e verdieping

Overloop	
Slaapkamers	
Badkamer	

2^e verdieping

Overloop	
----------	--



Zolder	
--------	--

Kachels

--	--

Kasten

Inbouwkasten	
Vaste kasten	

Bijgebouwen

Berging	
Garage	

Exterieur

Zonnewering en horren	
Rond de woning	

Overig

--	--

Interesse
in de woning?



Neem dan contact op met ons kantoor:

038-2302785
info@mevrouwvastgoed.nl
www.mevrouwvastgoed.nl