

# Eigentijds wonen



DRONTEN | Kruidendreef 133

vraagprijs € 275.000 k.k.



038-2302785 | [info@mevrouwvastgoed.nl](mailto:info@mevrouwvastgoed.nl)  
[www.mevrouwvastgoed.nl](http://www.mevrouwvastgoed.nl)

# Kenmerken & specificaties



Bouwjaar:	1988
Soort:	eengezinswoning
Kamers:	4
Inhoud:	475 m <sup>3</sup>
Woonoppervlakte:	131 m <sup>2</sup>
Perceeloppervlakte:	233 m <sup>2</sup>
Overige inpandige ruimte:	12 m <sup>2</sup>
Gebouwgebonden buitenruimte:	-
Externe bergruimte:	-
Verwarming:	c.v.-ketel
Isolatie:	volledig geïsoleerd

# Omschrijving

Let op! De verkoopprijs is een bieden vanaf prijs.

Deze schitterende twee-onder-een-kapwoning met geschakelde garage is te koop voor jou!

Je vindt dit heerlijke gezinshuis aan de Kruidendreef 133. In de kindvriendelijke en geliefde "Kruidenwijk" in Dronten Zuid. Een mooie locatie dichtbij scholen, winkels, gezondheidscentrum, uitvalswegen en openbaar vervoer. Kortom goed bereikbaar en allerlei voorzieningen dichtbij.

De indeling is als volgt:

Begane grond:

Via de hal heb je toegang tot de meterkast, het toilet, een vaste trap naar boven en de keuken. Vanuit de hal kom je in de lichte en straat-gerichte keuken. De keuken is voorzien van veel praktische bergruimte en allerlei inbouwapparatuur; een koelkast, een keramische kookplaat, een combi-magnetron en een vaatwasser.

Wat direct opvalt als je doorloopt naar de woonkamer is de grootte hiervan, met recht een wauw effect. De woonkamer, met de mooie massief houten vloer, is namelijk uitgebouwd, tuingericht en voorzien van een sfeervolle gashaard.

Vanuit de woonkamer kun je de ZEER ZONNIGE tuin bereiken. Deze biedt veel privacy d.m.v. de brede groenstrook achter de woning. Tevens bereik je vanuit de woonkamer de bijkeuken. Hier bevinden zich de wasaansluitingen. En tevens kun je vanuit de bijkeuken de garage bereiken.

1e verdieping:

Vanuit de hal bereik je via de trap de eerste verdieping. Op de eerste verdieping bevinden zich 3 slaapkamers en de badkamer. De slaapkamers zijn voorzien van mooie hoogtes en speelse raampartijen wat je een ruimtelijke en licht gevoel geeft. De badkamer is voorzien van een bad, een wastafel en een tweede toilet.

In het kort nog enkele kenmerken op een rij:

- mooie ligging;
- riante woonkamer door uitbouw;
- een gezellige gashaard;
- 3 slaapkamers;
- achterom;
- in de tuin veel privacy door brede groenstrook achter de woning;
- eigen oprit;
- garage.

Ben je nieuwsgierig geworden naar dit leuke huis? Dat snappen we! Neem dan snel contact met ons op! Je bent van harte welkom!

0321-745069

info@mevrouwvastgoed.nl

www.mevrouwvastgoed.nl





























# Plattegrond

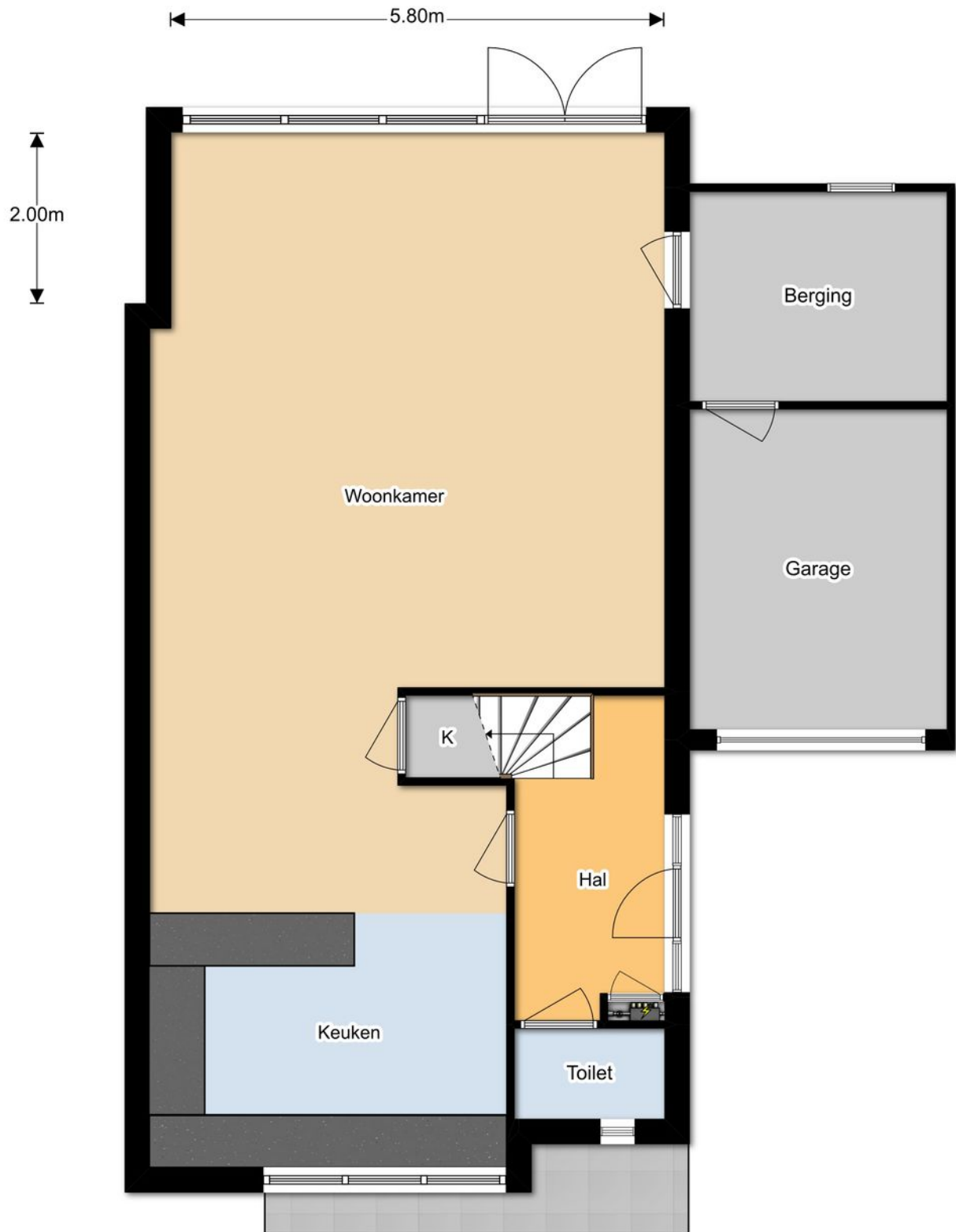

"deze plattegronden zijn opgemaakt voor indicatieve doeleinden.  
Hieraan kunnen geen rechten worden ontleend."

# Plattegrond

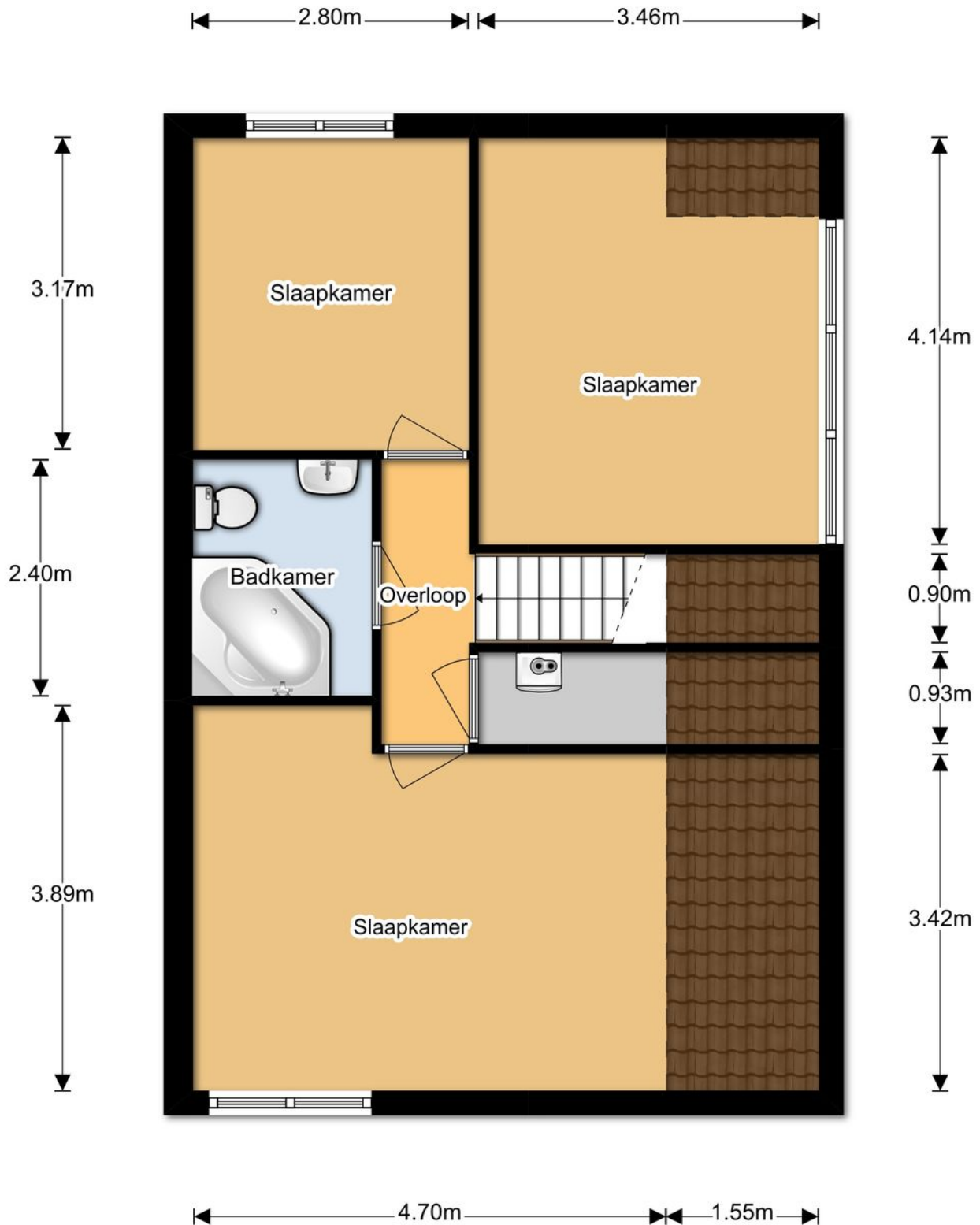

“deze plattegronden zijn opgemaakt voor indicatieve doeleinden.  
Hieraan kunnen geen rechten worden ontleend.”

# Kadastrale kaart

Kadastrale kaart

Uw referentie: Kruidendreef 133



0 5 10 15 20 25m

12345	Deze kaart is noordgericht	Schaal 1: 500	
25	Perceelnummer	Kadastrale gemeente Dronten	
	Huisnummer	Sectie A	
—	Vastgestelde kadastrale grens	Perceel 4004	
—	Voorlopige kadastrale grens		
—	Administratieve kadastrale grens		
—	Bebouwing		

Voor een eensluitend uittreksel, geleverd op 20 maart 2020  
De bewaarder van het kadaster en de openbare registers

Aan dit uittreksel kunnen geen betrouwbare maten worden ontleend.  
De Dienst voor het kadaster en de openbare registers behoudt zich de intellectuele eigendomsrechten voor, waaronder het auteursrecht en het databankenrecht.

# Locatie op de kaart

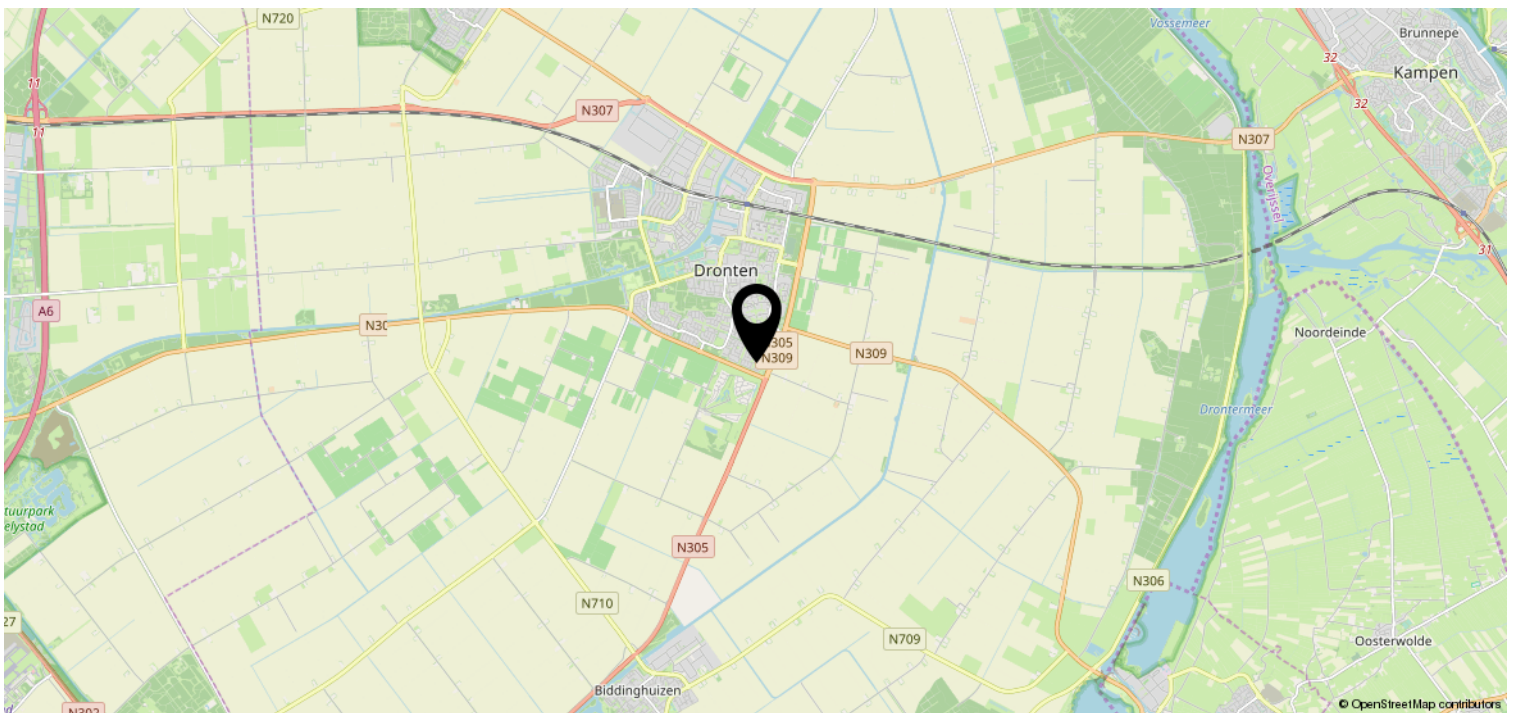
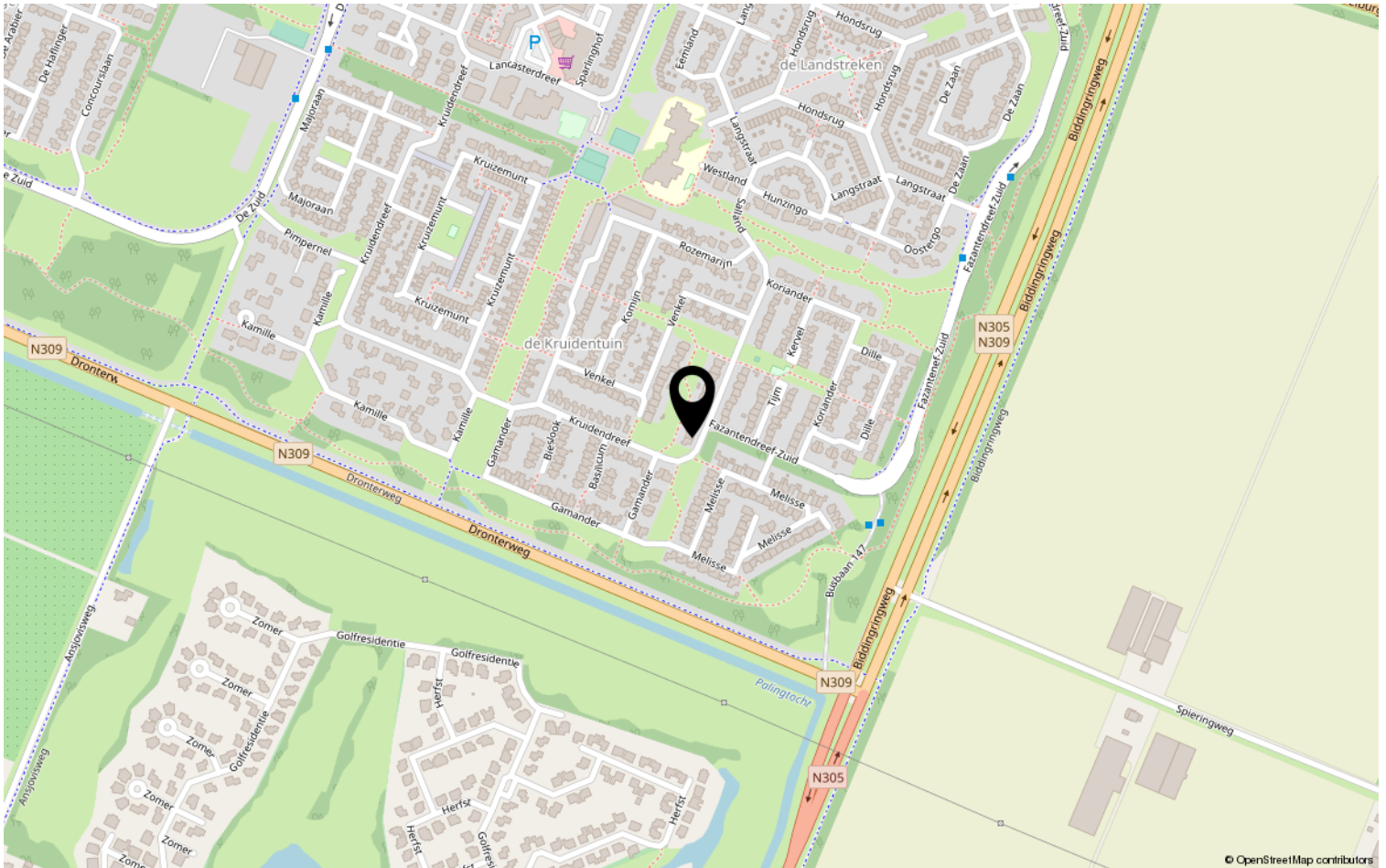



## Lijst van zaken

Object: Kruidendreef 133 te Dronten

	Gaat mee	Blijft achter	Over te nemen	N.v.t.
Tuinaanleg, (sier)bestrating, beplanting	<input type="checkbox"/>	<input checked="" type="checkbox"/>	<input type="checkbox"/>	<input type="checkbox"/>
Erfafscheiding, pergola's, tuinschermen	<input type="checkbox"/>	<input checked="" type="checkbox"/>	<input type="checkbox"/>	<input type="checkbox"/>
Tuinhuisje, buitenberging	<input type="checkbox"/>	<input type="checkbox"/>	<input type="checkbox"/>	<input checked="" type="checkbox"/>
Plantenkas	<input type="checkbox"/>	<input type="checkbox"/>	<input type="checkbox"/>	<input checked="" type="checkbox"/>
Bewateringssysteem	<input type="checkbox"/>	<input type="checkbox"/>	<input type="checkbox"/>	<input checked="" type="checkbox"/>
Buitenverlichting	<input type="checkbox"/>	<input checked="" type="checkbox"/>	<input type="checkbox"/>	<input type="checkbox"/>
Vlaggenmast	<input type="checkbox"/>	<input checked="" type="checkbox"/>	<input type="checkbox"/>	<input type="checkbox"/>
(schotel)antenne	<input type="checkbox"/>	<input type="checkbox"/>	<input type="checkbox"/>	<input checked="" type="checkbox"/>
Satellietontvanger	<input type="checkbox"/>	<input type="checkbox"/>	<input type="checkbox"/>	<input checked="" type="checkbox"/>
Brievenbus	<input type="checkbox"/>	<input type="checkbox"/>	<input type="checkbox"/>	<input checked="" type="checkbox"/>
Bel en trafo	<input type="checkbox"/>	<input checked="" type="checkbox"/>	<input type="checkbox"/>	<input type="checkbox"/>
(veiligheid) sloten	<input type="checkbox"/>	<input checked="" type="checkbox"/>	<input type="checkbox"/>	<input type="checkbox"/>
Alle sleutels	<input type="checkbox"/>	<input checked="" type="checkbox"/>	<input type="checkbox"/>	<input type="checkbox"/>
Overig hang- en sluitwerk	<input type="checkbox"/>	<input checked="" type="checkbox"/>	<input type="checkbox"/>	<input type="checkbox"/>
Alarminstallatie	<input type="checkbox"/>	<input type="checkbox"/>	<input type="checkbox"/>	<input checked="" type="checkbox"/>
Cv-installatie met toebehoren, vulslangset	<input type="checkbox"/>	<input checked="" type="checkbox"/>	<input type="checkbox"/>	<input type="checkbox"/>
Open haard/kachel met toebehoren	<input type="checkbox"/>	<input checked="" type="checkbox"/>	<input type="checkbox"/>	<input type="checkbox"/>
(klok)thermostaat	<input checked="" type="checkbox"/>	<input type="checkbox"/>	<input type="checkbox"/>	<input type="checkbox"/>
Telefooncentrale / WIFI router	<input checked="" type="checkbox"/>	<input type="checkbox"/>	<input type="checkbox"/>	<input type="checkbox"/>
(voorzet/inzet-) open haard met vuurkorf en aslade	<input type="checkbox"/>	<input type="checkbox"/>	<input type="checkbox"/>	<input checked="" type="checkbox"/>
Warmwatertoestellen	<input type="checkbox"/>	<input checked="" type="checkbox"/>	<input type="checkbox"/>	<input type="checkbox"/>
Mechanische afzuiginstallatie	<input type="checkbox"/>	<input checked="" type="checkbox"/>	<input type="checkbox"/>	<input type="checkbox"/>
Airco-installatie	<input type="checkbox"/>	<input type="checkbox"/>	<input type="checkbox"/>	<input checked="" type="checkbox"/>
Alle isolatievoorzieningen, voorzetramen	<input type="checkbox"/>	<input type="checkbox"/>	<input type="checkbox"/>	<input checked="" type="checkbox"/>
Zonnecellen incl. omvormer en monitor	<input type="checkbox"/>	<input type="checkbox"/>	<input type="checkbox"/>	<input checked="" type="checkbox"/>
Zonnecollectoren incl. boiler	<input type="checkbox"/>	<input type="checkbox"/>	<input type="checkbox"/>	<input checked="" type="checkbox"/>
Zonwering buiten	<input type="checkbox"/>	<input checked="" type="checkbox"/>	<input type="checkbox"/>	<input type="checkbox"/>
(rol)luiken	<input type="checkbox"/>	<input checked="" type="checkbox"/>	<input type="checkbox"/>	<input type="checkbox"/>
Veiligheidsschakelaar-wasautomaat	<input type="checkbox"/>	<input type="checkbox"/>	<input type="checkbox"/>	<input checked="" type="checkbox"/>
Schakelmateriaal	<input type="checkbox"/>	<input checked="" type="checkbox"/>	<input type="checkbox"/>	<input type="checkbox"/>
(licht)dimmers	<input type="checkbox"/>	<input checked="" type="checkbox"/>	<input type="checkbox"/>	<input type="checkbox"/>
Inbouwverlichting:	<input type="checkbox"/>	<input checked="" type="checkbox"/>	<input type="checkbox"/>	<input type="checkbox"/>
Gordijnrails	<input type="checkbox"/>	<input checked="" type="checkbox"/>	<input type="checkbox"/>	<input type="checkbox"/>
Gordijnen	<input type="checkbox"/>	<input checked="" type="checkbox"/>	<input type="checkbox"/>	<input type="checkbox"/>
Vitrages	<input type="checkbox"/>	<input checked="" type="checkbox"/>	<input type="checkbox"/>	<input type="checkbox"/>
Rolgordijnen	<input type="checkbox"/>	<input checked="" type="checkbox"/>	<input type="checkbox"/>	<input type="checkbox"/>



	Gaat mee	Blijft achter	Over te nemen	N.v.t
Bekabeling en leidingen	<input type="checkbox"/>	<input checked="" type="checkbox"/>	<input type="checkbox"/>	<input type="checkbox"/>
Tuinverlichting	<input type="checkbox"/>	<input checked="" type="checkbox"/>	<input type="checkbox"/>	<input type="checkbox"/>
Tap- en stopkranen	<input type="checkbox"/>	<input checked="" type="checkbox"/>	<input type="checkbox"/>	<input type="checkbox"/>
Wasmachinekraan (met beluchter)	<input type="checkbox"/>	<input checked="" type="checkbox"/>	<input type="checkbox"/>	<input type="checkbox"/>
Thermostaatkranen	<input type="checkbox"/>	<input checked="" type="checkbox"/>	<input type="checkbox"/>	<input type="checkbox"/>
Badkameraccessoires, planchet, spiegels	<input type="checkbox"/>	<input checked="" type="checkbox"/>	<input type="checkbox"/>	<input type="checkbox"/>
Douche- / badscherm	<input type="checkbox"/>	<input checked="" type="checkbox"/>	<input type="checkbox"/>	<input type="checkbox"/>
Wastafels(s) met accessoires	<input type="checkbox"/>	<input checked="" type="checkbox"/>	<input type="checkbox"/>	<input type="checkbox"/>
Wastafelverlichting	<input type="checkbox"/>	<input type="checkbox"/>	<input type="checkbox"/>	<input checked="" type="checkbox"/>
Toilet met accessoires / toiletbril / toiletrolhouder	<input type="checkbox"/>	<input checked="" type="checkbox"/>	<input type="checkbox"/>	<input type="checkbox"/>
Keukenblok met onder- en bovenkasten, incl. verlichting	<input type="checkbox"/>	<input checked="" type="checkbox"/>	<input type="checkbox"/>	<input type="checkbox"/>
Parketvloer, laminaatvloer	<input type="checkbox"/>	<input checked="" type="checkbox"/>	<input type="checkbox"/>	<input type="checkbox"/>
Kurkvloer	<input type="checkbox"/>	<input type="checkbox"/>	<input type="checkbox"/>	<input checked="" type="checkbox"/>
Vloerbedekking	<input type="checkbox"/>	<input checked="" type="checkbox"/>	<input type="checkbox"/>	<input type="checkbox"/>
Zeil	<input type="checkbox"/>	<input type="checkbox"/>	<input type="checkbox"/>	<input checked="" type="checkbox"/>
Vensterbanken	<input type="checkbox"/>	<input checked="" type="checkbox"/>	<input type="checkbox"/>	<input type="checkbox"/>
Door derden beschikbaar gestelde zaken, behorend bij het object:				
Milieubox	<input type="checkbox"/>	<input checked="" type="checkbox"/>	<input type="checkbox"/>	<input type="checkbox"/>
Vuilcontainer(s)	<input type="checkbox"/>	<input checked="" type="checkbox"/>	<input type="checkbox"/>	<input type="checkbox"/>
Buitenbrievenbus	<input type="checkbox"/>	<input type="checkbox"/>	<input type="checkbox"/>	<input checked="" type="checkbox"/>
Bijzonderheden				
	<input type="checkbox"/>	<input type="checkbox"/>	<input type="checkbox"/>	<input type="checkbox"/>
	<input type="checkbox"/>	<input type="checkbox"/>	<input type="checkbox"/>	<input type="checkbox"/>



### Specificatie van de roerende zaken

(stoffering, inventaris, toebehoren) die verder in de koop zijn begrepen:

#### Interieur

##### Begane grond

Hal	kapstok
Woonkamer	design radiator gas openhaard
Keuken	inbouwapparatuur
keukenapparatuur	↑ zie keuken
Bijkeuken	wastak
Toilet	Handers / wastafel

##### 1<sup>e</sup> verdieping

Overloop	-
Slaapkamers	luxe aftek / rol gordijnen
Badkamer	-

##### 2<sup>e</sup> verdieping

Overloop	
----------	--



Zolder	
--------	--

#### Kachels

	gas openhaard
--	---------------

#### Kasten

Inbouwkasten	nvt
Vaste kasten	-

#### Bijgebouwen

Berging	
Garage	

#### Exterieur

Zonnewering en horren	zomerscherm buiten
Rond de woning	-

#### Overig

--	--



## Deel 2 *(informatie voor kopers)*

### 1. Andere overeenkomsten

Zijn er nadat u het huis in eigendom hebt gekregen nog andere aanvullende notariële of onderhandse akten opgesteld van het pand?

Ja / Nee

Zijn er, voor zover bij u bekend, mondelinge of schriftelijke afspraken gemaakt over aangrenzende percelen? (denk hierbij aan regelingen voor het gebruik van een poort, schuur, garage, tuin, overeenkomsten met meerdere burens, toezeggingen en erfafscheidingen)

Ja / Nee

Zo ja, welke zijn dat:

---

---

### 2. Erfpacht, opstal, vruchtgebruik, erfdienstbaarheden, overige rechten, verplichtingen

Rusten er voor zover u weet rechten op het perceel, zoals erfpacht, opstalrecht, vruchtgebruik, erfdienstbaarheden, kwalitatieve rechten en verplichtingen, kettingbedingen, voorkeursrechten, optierechten, etc?

Ja / Nee

Zo ja, welke?

---

---

Indien er sprake is van erfpacht of opstalrecht, hoe hoog is de canon per jaar?

€ \_\_\_\_\_

Indexatie: \_\_\_\_\_

### 3. Publiekrechtelijke beperkingen

Is de Wet Voorkeursrecht Gemeenten van toepassing, of een voorstel daartoe?

Ja / Nee

Is er sprake van ruilverkaveling?

Ja / Nee

Is er sprake van onteigening?

Ja / Nee

Paraaf opdrachtgever:

Paraaf koper:

Paraaf makelaar:



Zijn er bijzonderheden inzake streekplan, bestemmingsplan of bijzondere bestemming?

Ja / Nee

Zo ja, welke?

---

---

#### 4. Kadastrale grenzen

Wijken de huidige terreinafschieding volgens u af van de kadastrale eigendomsgrenzen?

Ja / Nee

Zo ja, waaruit bestaat die afwijking?

---

---

#### 5. Verhuur - Niet van toepassing!!

~~Is het woonhuis of de grond geheel of gedeeltelijk verhuurd of aan anderen in gebruik gegeven?~~

~~Ja / Nee~~

~~Zo ja: Is er een huurovereenkomst?~~

~~Ja / Nee~~

~~Welk gedeelte is verhuurd:~~

---

---

~~Welke delen vallen onder gezamenlijk gebruik:~~

---

---

---

~~Welke zaken zijn van de huurder en mag hij verwijderen bij ontruiming? (bijv. geiser, keuken, lampen)~~

---

---

---

~~Heeft de huurder een waarborgsom gestort?~~

~~Ja / Nee~~

~~Zo ja, hoeveel?~~

~~€~~

~~Hebt u nog andere afspraken met de huurders gemaakt?~~

~~Ja / Nee~~

Paraaf opdrachtgever:

Paraaf koper:

Paraaf makelaar:



Zo ja, welke?

---

---

## 6. Procedures

Zijn er over het pand procedures gaande bij de rechter, de huurcommissie of een andere instantie? (bijvoorbeeld onteigening)

Ja / Nee

Zo ja, welke zijn dat:

---

---

## 7. Monumenten, beschermd stads,- of dorpsgezicht

Is u bekend of er een aanvraag loopt voor, of een besluit genomen is tot een aanwijzing van uw pand:

- a. als beschermd monument (Erfgoedwet)
- tot beschermd stads- of dorpsgezicht (Erfgoedwet)
- b. gemeentelijk monument
- c. beeldbepalend pand

Ja / Nee

Ja / Nee

Ja / Nee

Ja / Nee

## 8. Onderhoudscontracten

Zijn u onderhoudscontracten en/of garantiebepalingen bekend van zaken die mee verkocht worden?

Ja / Nee

Zijn daarvan contracten en/of garantieregelingen overdraagbaar aan de koper? (voorbeelden: GIW garantie, cv ketelonderhoudsabonnement, garantie keukenapparatuur, boiler)

Ja / Nee

Nadere bijzonderheden:

---

---

(evt. garantiebewijzen e.d. bijvoegen)



## 9. Aanschrijvingen

Zijn aan u door de overheid of nutsbedrijven verbeteringen of herstellingen voorgeschreven of aangekondigd die nog niet, of niet naar behoren zijn uitgevoerd?  Ja /  Nee  
Zo ja, welke?

---

---

Is er een besluit tot het opleggen van verplichtingen ex. Artikel 13 t/m 14 lid 1 Woningwet bekend, resp. een vooraanzegging daartoe?  Ja /  Nee

## 10. Terug te vorderen subsidies

Zijn er in het verleden subsidies of premies verstrekt die bij de verkoop van het pand voor een deel kunnen worden teruggevorderd?(denk aan subsidies voor onderhoud, verbouw, isolatie, bij bijv. monumentenpanden)  Ja /  nee

## 11. Onbewoonbaarverklaring

Is het pand onbewoonbaar verklaard of in het verleden ooit onbewoonbaar verklaard geweest?  Ja /  nee

## 12. Verbouwing

Is er een verbouwing uitgevoerd waarvan formeel toestemming nodig was van de gemeente (bouwvergunning)?  Ja /  nee  
Zo ja, heeft de gemeente toestemming gegeven?  Ja /  nee

Toelichting:

niet, wel verbouw woonkamer

---

---



Zijn er isolerende voorzieningen in het pand aangebracht?  
Zo ja, welke? (bijv. dubbel glas, dak, muur of vloerisolatie)

Ja /  nee

(evt. garantiebewijzen e.d. bijvoegen)

Hebben er verbouwingen en/of bijbouwingen plaatsgevonden in en/of om de woning? woonkamer

Ja /  nee

Zo ja, welke ver-/bijbouwingen, in welk jaartal en door welk bedrijf zijn deze uitgevoerd? was al bij aankoop.

2002

### 13. Omzetbelasting

Is er bij de verkoop sprake van een omzetbelastingheffing? (bijv. omdat het voormalig bedrijfsonroerend goed is, of een woonhuis met praktijkgedeelte)

Ja /  nee

### 14. Gebruik

Hoe gebruikt u het woonhuis nu? (bijv. als woning, praktijk, winkel, etc)

woonhuis

Is dat volgens u en/of de gemeente toegestaan (bestemmingsplan) ?

Ja / nee

### 15. Daken

Indien er sprake is van platte daken (ook van uitbouwen, garages, bergingen etc).

Hoe oud is het dak? 80 Jaar

Heeft u last van daklekkages (gehad)? Zo ja, waar?

nee

Is dit inmiddels opgelost?

Ja / nee

Hoe is dit gebeurd en wanneer? nee

Heeft u het dak al eens (gedeeltelijk) laten vernieuwen c.q. laten repareren?

NEE

Paraaf opdrachtgever:

Paraaf koper:

Paraaf makelaar:



Zo ja, welk deel en wanneer? \_\_\_\_\_

Zijn de dakgoten in orde?

Zo nee, gelieve dit toe te lichten: Ja

## 16. Kozijnen, ramen en deuren

Wanneer zijn de kozijnen, ramen en deuren voor het laatst geschilderd? 2015

Is dit gedaan door een erkend schildersbedrijf? Ja / nee

Functioneren alle scharnieren en sloten? Ja / nee

Zo nee, gelieve dit toe te lichten:

Hout wordt om het jaar met olie behandeld

## 17. Gebreken en bezwaren

Zijn er aan uw huis gebreken en/ of bezwaren bekend die van belang kunnen zijn voor een koper bij het nemen van de koopbeslissing? (denk bijvoorbeeld aan lekkages, verzakkingen, etc)

Ja / nee

Opmerkingen:

\_\_\_\_\_

Zijn er gebreken en/of bezwaren bekend van de technische installaties? (bijv. leidingen voor gas, water en electra, geiser, keukenapparatuur, CV, thermostaat, etc).

Ja / nee

Zijn er gebreken of bezwaren bekend ten aanzien van de constructie en/of vloeren? (bijvoorbeeld betonrot (=chlorideschade))

Ja / nee

*(betonrot komt vooral voor in kruipruimten van woningen gebouwd tussen 1965 en 1981 die voorzien zijn van betonnen vloerelementen van het merk Kwaaitaal of Manta. Ook anderebetonelementen zoals bijv. balkons kunnen worden aangetast.)*

Opmerkingen:

\_\_\_\_\_



Is het pand voor zover u bekend geheel/gedeeltelijk aangetast door houtworm, boktor, ander ongedierte, zwammen of andere schimmels?

Ja / nee

Zo ja, door:

Als er in het verleden maatregelen zijn genomen tegen een of meer in deze vraag genoemde gebreken, svp. aangeven welke maatregelen waartegen zijn genomen. (evt. garantiebewijzen e.d. graag bijvoegen)

## 18. Fundering, kelder en kruipruimte

Is het u bekend dat er problemen zijn met de fundering?

Ja / nee

Is de fundering in het verleden hersteld?

Ja / nee

Zo ja, toelichting:

Is de kruipruimte toegankelijk?

Ja / nee

Is de kruipruimte droog?

Ja / nee / meestal

Is er sprake van vochtdoorslag door de kelderwand?

Ja / nee / soms

Is er voor zover bekend sprake van chlorideschade (betonrot)?

Ja / nee

## 19. Riolering

Is uw woonhuis aangesloten op het gemeenteriool?

Ja / nee

Zo nee, op welke wijze vindt de afvoer van afvalstoffen plaats?





Is er sprake (geweest) van gebreken aan de vloerconstructie, zoals scheve, doorbuigende, krakende, beschadigde en/of aangetaste vloerdelen?

Ja /  nee

Zo ja, waar?

\_\_\_\_\_

Is er sprake van vloerisolatie?

Ja / nee

## 21. CV installatie

Bouwjaar CV ketel: 2015

Zijn er problemen met de CV ketel (geweest)?

Ja /  nee

Is het onderhoud elk jaar uitgevoerd?

Ja / nee

Zijn er onderdelen vervangen? een klepje

Ja / nee

Wanneer is deze voor het laatst onderhouden?

Datum: \_\_\_\_\_

Zijn er radiatoren die niet warm worden?

Ja /  nee

Zo ja, welke?

\_\_\_\_\_  
\_\_\_\_\_

Zijn er radiatoren of (water)leidingen die lekken?

Ja /  nee

Zo ja, waar?

\_\_\_\_\_  
\_\_\_\_\_

Zijn er vertrekken die niet (goed) warm worden?

Ja /  nee

Zo ja, welke?

\_\_\_\_\_  
\_\_\_\_\_

In welk jaar zijn voor het laatst de aanwezige schoorsteenkanalen/  
rookgasafvoeren geveegd/gereinigd?

niets

Zijn u gebreken bekend aan de technische installaties?

Ja /  nee

Zo ja, welke?

\_\_\_\_\_  
\_\_\_\_\_



## 22. Grens met de burens

Is een gedeelte van uw pand, schuur, garage of erfafscheiding gebouwd op grond van de burens, of andersom?

Ja /  nee

Opmerkingen:

---

---

Van wie is de erfafscheiding?

---

---

## 23. Verontreinigingen

Is het u bekend dat de bodem verontreinigd is of dat er een reden is om te vermoeden dat de bodem verontreinigd is?

Ja /  nee

Heeft de Gemeente of de Provincie u een onderzoeks- of saneringsbevel opgelegd? (bijv. art. 55 Wet Bodembescherming)

Ja /  nee

Is er een (ondergrondse) huisbrandolietank aanwezig of aanwezig geweest?

Ja /  nee

Zo ja, waar bevindt zich deze olietank?

---

---

Is deze tank gesaneerd (KIWA gecertificeerd) Conform BOOT besluit?

Ja /  nee

Zijn er in, op of om het pand asbesthoudende materialen verwerkt? (golfplaten dakbedekking, isolatiemateriaal, eternietbeplating, beschoeiing, etc)

ja /  nee

Opmerkingen:

---

---



Is de gevel ooit gereinigd?  
Zo ja, volgens welke methode?

Ja / nee

- droog (met grid, zand)
- nat (met chemicaliën)
- anders, \_\_\_\_\_

Blijft er in het pand zeil achter, al dan niet vastgelijmd, welke dateert van een periode van 1960 en 1982?

Ja / nee

## 24. Gemeentelijke,- en andere belastingen

Hoeveel betaalde u in het afgelopen belastingjaar voor de volgende aanslagen:

1. Onroerende Zaak Belasting OZB:

€ 356,97 PJ

WOZ waarde

€ 244.000

Waardepeildatum

Datum: 1-1-'19

2. Waterschapslasten

€ \_\_\_\_\_

3. Hoogheemraadschap

€ \_\_\_\_\_

4. Verontreinigingsheffing

€ 131 PJ

5. Rioolrecht

€ 264,36 PJ

## 25. Energienota

Welke (voorschot) bedragen betaalt u maandelijks aan de nutsbedrijven?

Totaal voorschot per maand (indien onderdelen niet bekend zijn)  
en/of per onderdeel:

€ \_\_\_\_\_

Gas

€ 900,-

Water

€ \_\_\_\_\_

Electra

€ \_\_\_\_\_

Is er kabelaansluiting

Ja / nee

Is er glasvezelaanluiting

Ja / nee



## 26. Lease, huur, huurkoop, bruikleen

Zijn er leasecontracten, huur, huurkoop of bruikleenafspraken (bijv. keuken, kozijnen, cv ketel etc)?

Ja / nee

Zo ja, welke?

---

---

Hoe lang lopen de contracten nog? \_\_\_\_\_

## 27. Achterstallige betalingen

Hebt u alle gemeentelijke belastingen die u verschuldigd bent al betaald?

Ja / nee

## 28. Appartement of lidmaatschaprecht coöperatieve vereniging – Niet van toepassing.

Is er een Vereniging van Eigenaars? \_\_\_\_\_ Ja/nee/n.v.t.

Is er een coöperatieve Vereniging? \_\_\_\_\_ Ja / nee

Wie is de administrateur van de Vereniging van Eigenaars?

---

---

Hoeveel bedraagt de bijdrage aan de Vereniging van Eigenaars?

€ \_\_\_\_\_ per \_\_\_\_\_

Heeft de Vereniging van Eigenaars schulden of zijn er achterstallige betalingen? \_\_\_\_\_

Ja / nee

Zo ja, toelichting,

---

---



Zijn er afspraken gemaakt over onderhoud, verbouwingen, of zijn er besluiten genomen welk van invloed kunnen zijn op de hoogte van de bijdrage aan de Vereniging van Eigenaars? \_\_\_\_\_ Ja / nee

Zo ja, toelichting,

---

---

---

Wordt er elk jaar een exploitatie overzicht en een begroting opgesteld? \_\_\_\_\_ Ja / nee  
Is er een opstalverzekering afgesloten voor het gehele gebouw? \_\_\_\_\_  
(relevante stukken m.b.t. begroting, besluiten, notulen, jaarrekening e.d. bijvoegen) Ja / nee

**29. Nadere mededelingen omtrent zaken die de koper naar uw mening moet weten:**

---

---

---

---

---

**30. Afmetingen en diverse vertrekken**

Indien er een tekening beschikbaar is, deze bijvoegen en dit punt verder overslaan;  
Indien er geen (complete) tekening beschikbaar is, kan een eenvoudige schets volstaan;  
De afmetingen en/of oppervlaktematen (netto binnenwerks) in cm aangegeven.

Begane grond

Zie plattegronden

# Heb je interesse?



DRONTEN | Kruidendreef 133

vraagprijs € 275.000 k.k.



038-2302785 | [info@mevrouwvastgoed.nl](mailto:info@mevrouwvastgoed.nl)  
[www.mevrouwvastgoed.nl](http://www.mevrouwvastgoed.nl)