

Wonen met uitzicht!



DRONTEN | Eurosingel 20

vraagprijs € 649.000 k.k.



038-2302785 | info@mevrouwvastgoed.nl
www.mevrouwvastgoed.nl

Kenmerken & specificaties



Bouwjaar:	2001
Soort:	villa
Kamers:	8
Inhoud:	905 m ³
Woonoppervlakte:	222 m ²
Perceeloppervlakte:	616 m ²
Overige inpandige ruimte:	40 m ²
Externe bergruimte:	13 m ²
Verwarming:	c.v.-ketel
Isolatie:	volledig geïsoleerd
Energie label:	A

Omschrijving

Let op! De vraagprijs betreft een "bieden vanaf prijs".

Prachtige XXL vrijstaande woning aan de Eurosingel met een fantastische ligging is te koop voor jou!

Deze royale woning ligt in de populaire, kindvriendelijke en ruim opgezette wijk "De Munten". Met slechts 2 minuten fietsen ben je in het wijkwinkelcentrum "Dronten - West" voor de dagelijkse boodschappen. Net even wat meer nodig? Geen probleem want met 7 minuten fietsen ben je in het stadscentrum "SuyderSee". Ook het NS-station ligt op fietsafstand.

Deze comfortabele woning is gelegen op een hoek met fantastisch vrij uitzicht over de sportvelden. De tuin is rondom voorzien van vele zitplekjes. Er is altijd wel een plek te vinden in de zon of juist in de schaduw.

De woonkamer heeft 2 openslaande deuren naar de achtertuin en ook 2 openslaande deuren naar de voortuin waar je kunt genieten van de avondzon en het fraaie uitzicht. De woning heeft een speelse indeling met veel raampartijen voor het lichte en ruimtelijke effect in de woning.

Naast de levensloopbestendigheid is de woning ook nog eens energiezuinig door de 16 zonnepanelen. Plus comfortabel van klimaat door de vloerverwarming op de begane grond. Daarnaast is de woning voorzien ook nog eens voorzien van een stofzuigstelsel.

De indeling is als volgt:

Begane grond:

Je betreedt het perceel via de eigen oprit met een ruime en fraai aangelegde voortuin en garage. Via de entree heb toegang tot de riante hal met statige vide. Vanuit de hal heb je toegang tot het toilet, de meterkast, een bijkeuken met wasmachine en droger aansluiting, de riante garage met elektrische roldeur en betonnen vloer.

Tevens vanuit de hal heb je ook toegang tot de slaapkamer op de begane grond met ruime badkamer. Deze badkamer is voorzien van een ligbad, een douche, een dubbele wastafel met wastafelmeubel en een tweede toilet. De slaapkamer is tevens voorzien van airconditioning en heeft een groot raampartij met uitzicht op de tuin.

De riante woonkamer is zowel tuin als straatgericht, zoals ik al eerder omschreef met 2x 2 openslaande deuren die een fijne verbinding maken met de tuin. Aan de voorzijde van de woning is de eethoek gesitueerd met een mooi en vrij uitzicht over de sportvelden. De af te sluiten keuken is voorzien van voldoende kastruimte en hier is tevens ook ruimte voor een ruime eettafel.

Eerste verdieping:

Op de eerste verdieping bevinden zich 4 riante en lichte slaapkamers en een badkamer. De badkamer is voorzien van een douche en een wastafel. Ook bevindt zich op deze verdieping een separaat toilet.

Tweede verdieping:

Riante vliering over de gehele woning. Deze ruimte is zo ruim dat in het verleden, naast de vele bergruimte, ook nog een slaapkamer is gecreëerd.

Even de kenmerken op een rij:

- levensloopbestendige en vrijstaande XXL-woning;
- slaapkamer en badkamer op de begane grond;
- populaire wijk "De Munten";
- 7 minuten fietsen van stadscentrum "SuyderSee";
- 2 minuten fietsen wijkwinkelcentrum "Dronten-West";
- 9 minuten fietsen van NS-station;
- energiezuinig door 16 zonnepanelen;
- 2x 2 openslaande deuren in woonkamer;
- vloerverwarming begane grond met pvc-vloer;
- fantastisch vrij uitzicht over de sportvelden.

Ben je inmiddels enthousiast geworden over deze prachtige woning met fantastisch vrij uitzicht? Dat is zeer begrijpelijk! Bel of mail ons kantoor en dan plannen we graag een bezichtiging met je in! Je bent van harte welkom!





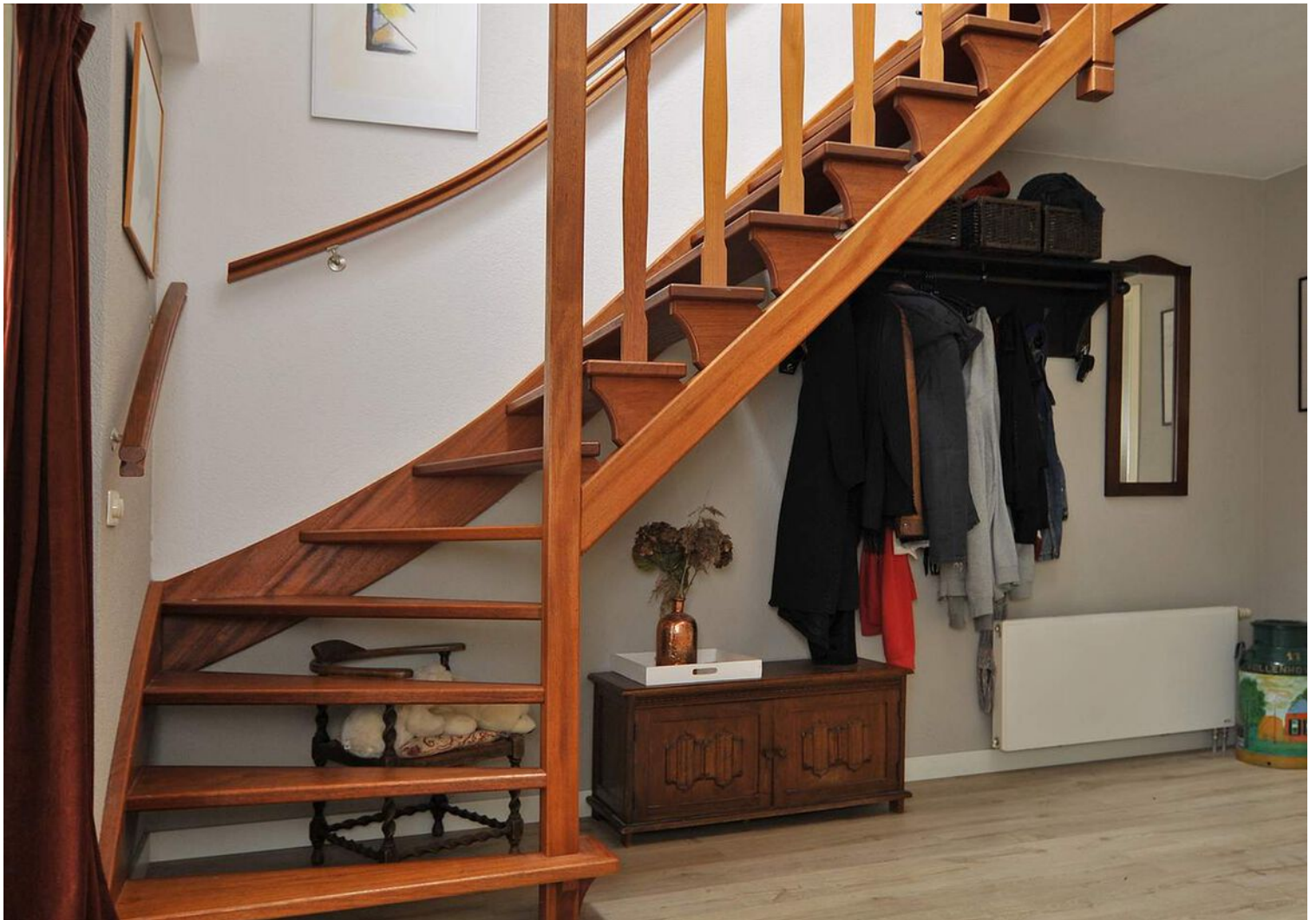























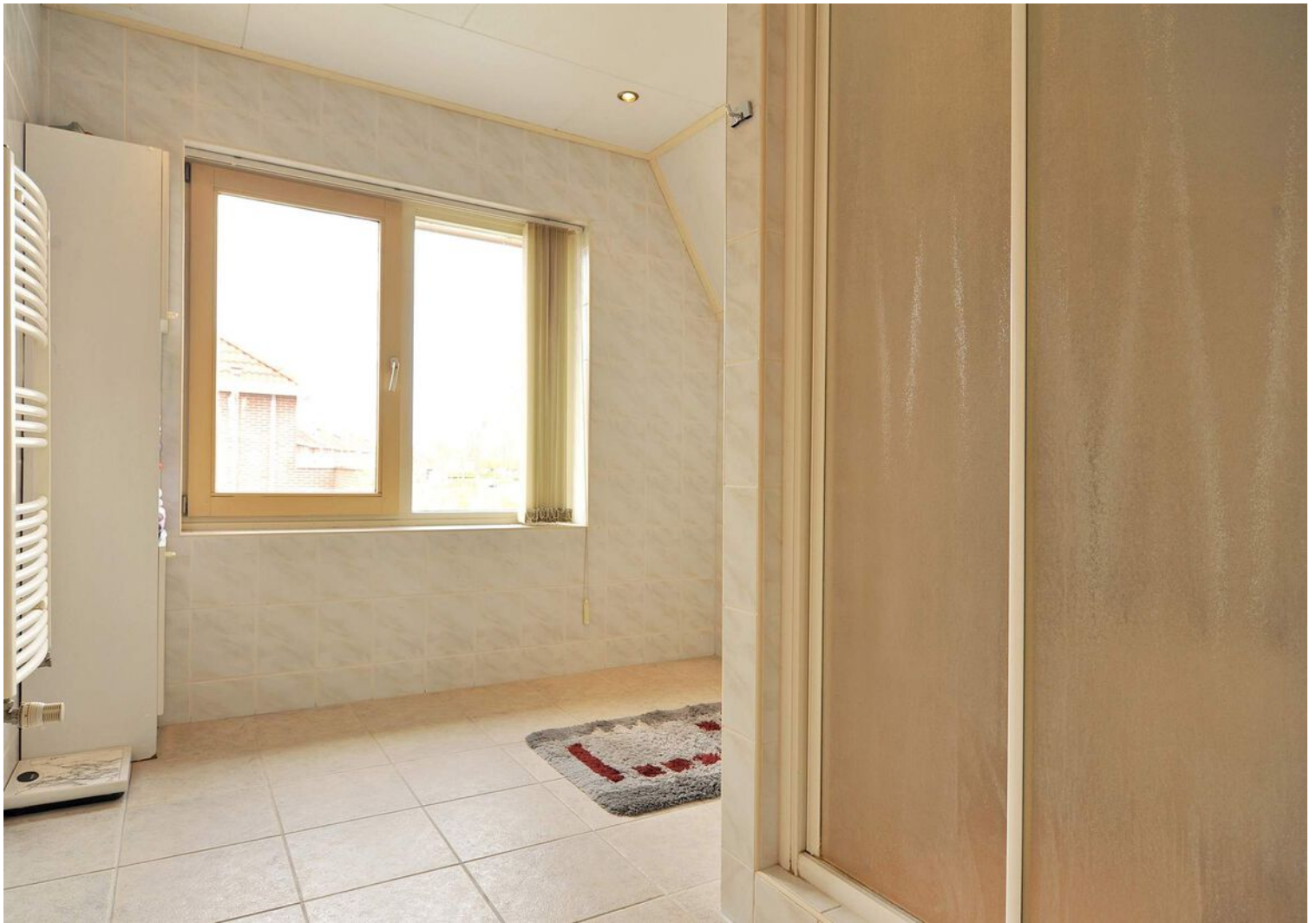









Plattegrond



“Deze plattegronden zijn opgemaakt voor indicatieve doeleinden.
Hieraan kunnen geen rechten worden ontleent.”

Plattegrond

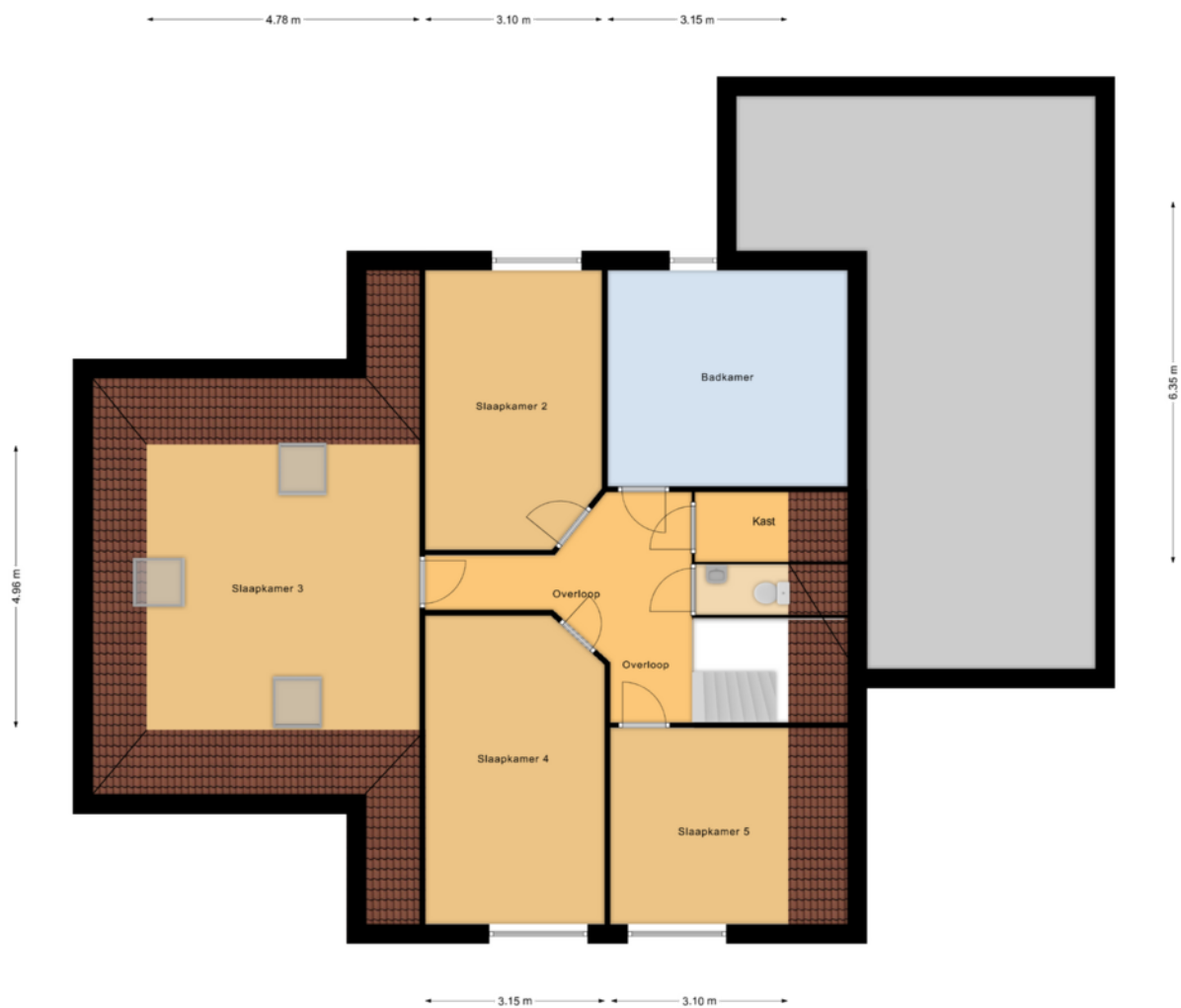

“Deze plattegronden zijn opgemaakt voor indicatieve doeleinden.
Hieraan kunnen geen rechten worden ontleent.”

Kadastrale kaart

Kadastrale kaart

Uw referentie: Eurosingel 20



0 5 10 15 20 25m

12345	Deze kaart is noordgericht	Schaal 1: 500	
25	Perceelnummer	Kadastrale gemeente Dronten	
—	Huisnummer	Sectie K	
—	Vastgestelde kadastrale grens	Perceel 1258	
—	Voorlopige kadastrale grens		
—	Administratieve kadastrale grens		
—	Bebouwing		

Voor een eensluitend uittreksel, geleverd op 30 april 2021
De bewaarder van het kadaster en de openbare registers

Aan dit uittreksel kunnen geen betrouwbare maten worden ontleend.
De Dienst voor het kadaster en de openbare registers behoudt zich de intellectuele eigendomsrechten voor, waaronder het auteursrecht en het databankenrecht.

Locatie op de kaart

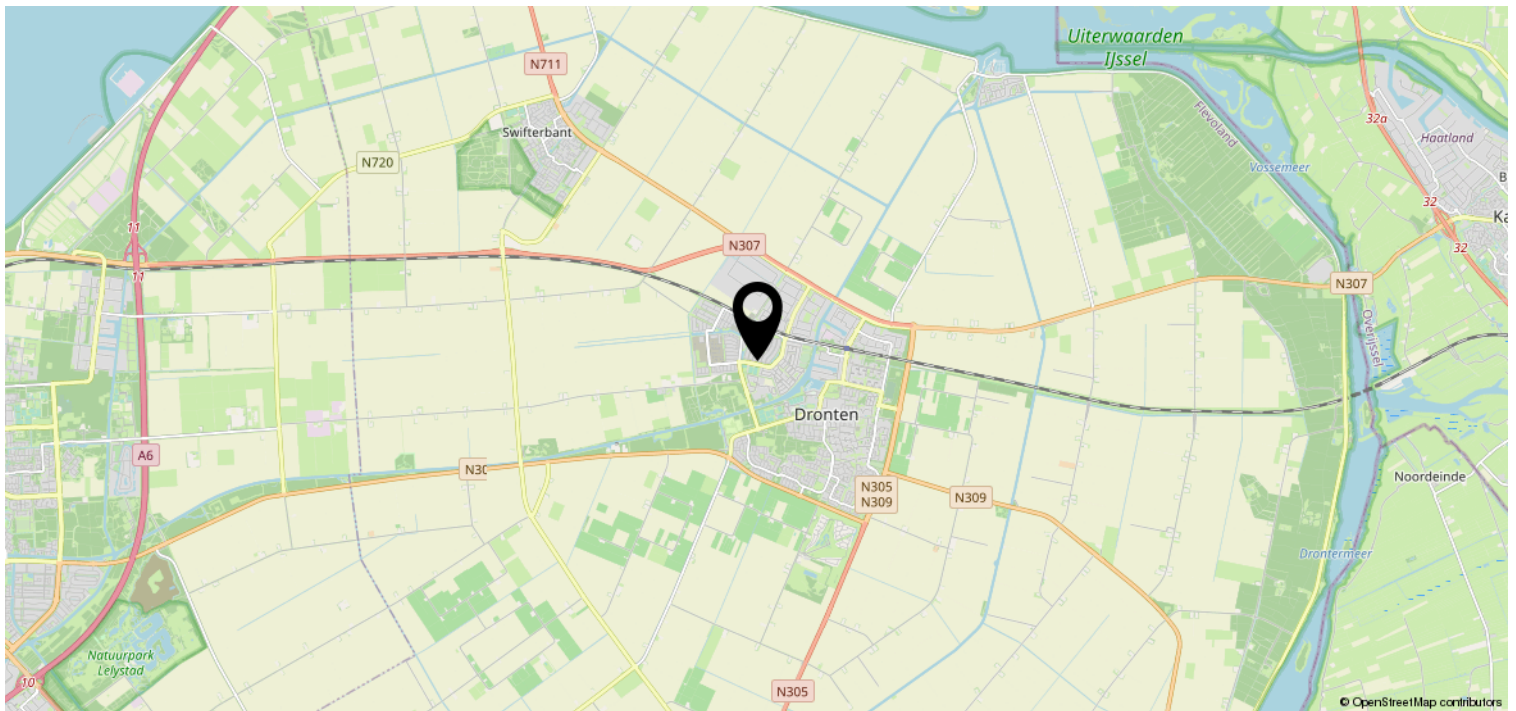
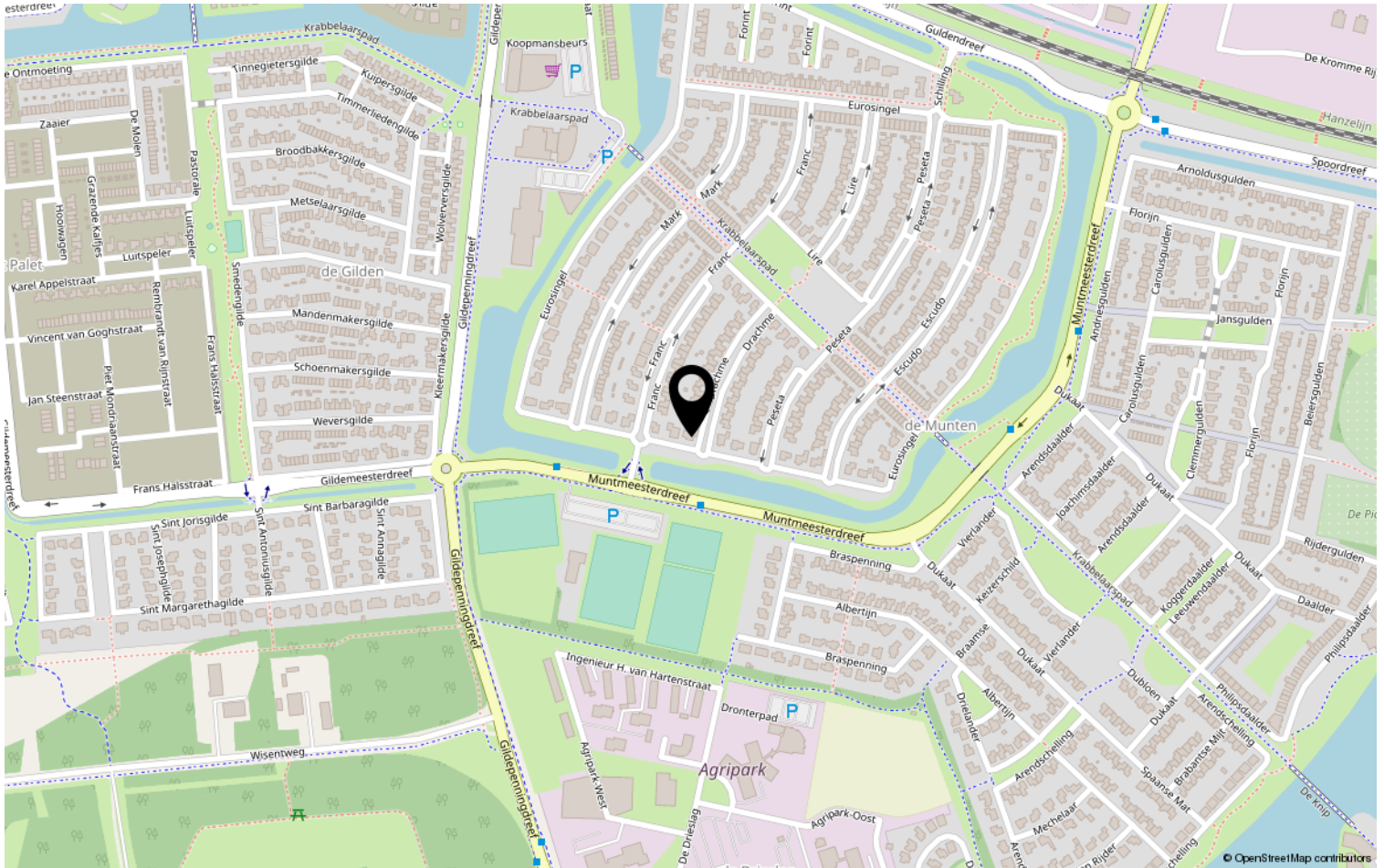



Lijst van zaken

Object: Eurosingel 20 te Dronten

	Gaat mee	Blijft achter	Over te nemen	N.v.t.
Tuinaanleg, (sier)bestrating, beplanting	<input type="checkbox"/>	<input checked="" type="checkbox"/>	<input type="checkbox"/>	<input type="checkbox"/>
Erfafscheiding, pergola's, tuinschermen	<input type="checkbox"/>	<input checked="" type="checkbox"/>	<input type="checkbox"/>	<input type="checkbox"/>
Tuinhuisje, buitenberging	<input type="checkbox"/>	<input checked="" type="checkbox"/>	<input type="checkbox"/>	<input type="checkbox"/>
Plantenkas	<input type="checkbox"/>	<input type="checkbox"/>	<input type="checkbox"/>	<input checked="" type="checkbox"/>
Bewateringssysteem	<input type="checkbox"/>	<input type="checkbox"/>	<input type="checkbox"/>	<input checked="" type="checkbox"/>
Buitenverlichting	<input type="checkbox"/>	<input checked="" type="checkbox"/>	<input type="checkbox"/>	<input type="checkbox"/>
Vlaggenmast	<input type="checkbox"/>	<input type="checkbox"/>	<input type="checkbox"/>	<input checked="" type="checkbox"/>
(schotel)antenne	<input type="checkbox"/>	<input type="checkbox"/>	<input type="checkbox"/>	<input checked="" type="checkbox"/>
Satellietontvanger	<input type="checkbox"/>	<input type="checkbox"/>	<input type="checkbox"/>	<input checked="" type="checkbox"/>
Brievenbus	<input checked="" type="checkbox"/>	<input type="checkbox"/>	<input type="checkbox"/>	<input type="checkbox"/>
Bel en trafo	<input type="checkbox"/>	<input checked="" type="checkbox"/>	<input type="checkbox"/>	<input type="checkbox"/>
(veiligheid) sloten	<input type="checkbox"/>	<input checked="" type="checkbox"/>	<input type="checkbox"/>	<input type="checkbox"/>
Alle sleutels	<input type="checkbox"/>	<input checked="" type="checkbox"/>	<input type="checkbox"/>	<input type="checkbox"/>
Overig hang- en sluitwerk	<input type="checkbox"/>	<input checked="" type="checkbox"/>	<input type="checkbox"/>	<input type="checkbox"/>
Alarminstallatie	<input type="checkbox"/>	<input checked="" type="checkbox"/>	<input type="checkbox"/>	<input type="checkbox"/>
Cv-installatie met toebehoren, vulslangset	<input type="checkbox"/>	<input checked="" type="checkbox"/>	<input type="checkbox"/>	<input type="checkbox"/>
Open haard /kachel met toebehoren	<input checked="" type="checkbox"/>	<input type="checkbox"/>	<input checked="" type="checkbox"/>	<input type="checkbox"/>
(klok)thermostaat	<input type="checkbox"/>	<input checked="" type="checkbox"/>	<input type="checkbox"/>	<input type="checkbox"/>
Telefooncentrale / WIFI router	<input checked="" type="checkbox"/>	<input type="checkbox"/>	<input type="checkbox"/>	<input type="checkbox"/>
(voorzet/inzet-) open haard met vuurkorf en aslade	<input type="checkbox"/>	<input type="checkbox"/>	<input type="checkbox"/>	<input checked="" type="checkbox"/>
Warmwatoestellen	<input type="checkbox"/>	<input checked="" type="checkbox"/>	<input type="checkbox"/>	<input type="checkbox"/>
Mechanische afzuiginstallatie	<input type="checkbox"/>	<input checked="" type="checkbox"/>	<input type="checkbox"/>	<input type="checkbox"/>
Airco-installatie	<input type="checkbox"/>	<input checked="" type="checkbox"/>	<input type="checkbox"/>	<input type="checkbox"/>
Alle isolatievoorzieningen, voorzetramen	<input type="checkbox"/>	<input checked="" type="checkbox"/>	<input type="checkbox"/>	<input type="checkbox"/>
Zonnecellen incl. omvormer en monitor <i>16 panelen</i>	<input type="checkbox"/>	<input checked="" type="checkbox"/>	<input type="checkbox"/>	<input type="checkbox"/>
Zonnecollectoren incl. boiler	<input type="checkbox"/>	<input type="checkbox"/>	<input type="checkbox"/>	<input checked="" type="checkbox"/>
Zonwering buiten	<input type="checkbox"/>	<input checked="" type="checkbox"/>	<input type="checkbox"/>	<input type="checkbox"/>
(rol)luiken	<input type="checkbox"/>	<input type="checkbox"/>	<input type="checkbox"/>	<input checked="" type="checkbox"/>
Veiligheidsschakelaar-wasautomaat	<input type="checkbox"/>	<input type="checkbox"/>	<input type="checkbox"/>	<input checked="" type="checkbox"/>
Schakelmateriaal	<input type="checkbox"/>	<input checked="" type="checkbox"/>	<input type="checkbox"/>	<input type="checkbox"/>
(licht)dimmers	<input type="checkbox"/>	<input checked="" type="checkbox"/>	<input type="checkbox"/>	<input type="checkbox"/>
Inbouwverlichting:	<input type="checkbox"/>	<input checked="" type="checkbox"/>	<input type="checkbox"/>	<input type="checkbox"/>
Gordijnrails	<input checked="" type="checkbox"/>	<input type="checkbox"/>	<input type="checkbox"/>	<input type="checkbox"/>
Gordijnen	<input checked="" type="checkbox"/>	<input type="checkbox"/>	<input type="checkbox"/>	<input type="checkbox"/>
Vitrages	<input checked="" type="checkbox"/>	<input type="checkbox"/>	<input type="checkbox"/>	<input type="checkbox"/>
Rolgordijnen	<input checked="" type="checkbox"/>	<input type="checkbox"/>	<input type="checkbox"/>	<input type="checkbox"/>



	Gaat mee	Blijft achter	Over te nemen	N.v.t
Bekabeling en leidingen	<input type="checkbox"/>	<input checked="" type="checkbox"/>	<input type="checkbox"/>	<input type="checkbox"/>
Tuinverlichting	<input type="checkbox"/>	<input checked="" type="checkbox"/>	<input type="checkbox"/>	<input type="checkbox"/>
Tap- en stopkranen	<input type="checkbox"/>	<input checked="" type="checkbox"/>	<input type="checkbox"/>	<input type="checkbox"/>
Wasmachinekraan (met beluchter)	<input type="checkbox"/>	<input checked="" type="checkbox"/>	<input type="checkbox"/>	<input type="checkbox"/>
Thermostaatkranen	<input type="checkbox"/>	<input checked="" type="checkbox"/>	<input type="checkbox"/>	<input type="checkbox"/>
Badkameraccessoires, planchet, spiegels	<input type="checkbox"/>	<input checked="" type="checkbox"/>	<input type="checkbox"/>	<input type="checkbox"/>
Douche- / badscherm	<input type="checkbox"/>	<input checked="" type="checkbox"/>	<input type="checkbox"/>	<input type="checkbox"/>
Wastafels(s) met accessoires	<input type="checkbox"/>	<input checked="" type="checkbox"/>	<input type="checkbox"/>	<input type="checkbox"/>
Wastafelverlichting	<input type="checkbox"/>	<input checked="" type="checkbox"/>	<input type="checkbox"/>	<input type="checkbox"/>
Toilet met accessoires / toiletbril / toiletrolhouder	<input type="checkbox"/>	<input checked="" type="checkbox"/>	<input type="checkbox"/>	<input type="checkbox"/>
Keukenblok met onder- en bovenkasten, incl. verlichting	<input type="checkbox"/>	<input checked="" type="checkbox"/>	<input type="checkbox"/>	<input type="checkbox"/>
Parketvloer , laminaatvloer	<input type="checkbox"/>	<input checked="" type="checkbox"/>	<input type="checkbox"/>	<input type="checkbox"/>
Kurkvloer	<input type="checkbox"/>	<input type="checkbox"/>	<input type="checkbox"/>	<input checked="" type="checkbox"/>
Vloerbedekking	<input type="checkbox"/>	<input checked="" type="checkbox"/>	<input type="checkbox"/>	<input type="checkbox"/>
Zeil	<input type="checkbox"/>	<input type="checkbox"/>	<input type="checkbox"/>	<input checked="" type="checkbox"/>
Vensterbanken	<input type="checkbox"/>	<input checked="" type="checkbox"/>	<input type="checkbox"/>	<input type="checkbox"/>
Door derden beschikbaar gestelde zaken, behorend bij het object:				
Milieubox	<input type="checkbox"/>	<input type="checkbox"/>	<input type="checkbox"/>	<input checked="" type="checkbox"/>
Vuilcontainer(s)	<input type="checkbox"/>	<input checked="" type="checkbox"/>	<input type="checkbox"/>	<input type="checkbox"/>
Buitenbrievenbus	<input checked="" type="checkbox"/>	<input type="checkbox"/>	<input type="checkbox"/>	<input type="checkbox"/>
Bijzonderheden <i>Keuken</i>				
<i>combi magnetron + koffie machine</i>	<input checked="" type="checkbox"/>	<input type="checkbox"/>	<input type="checkbox"/>	<input checked="" type="checkbox"/>
<i>werkbank garage</i>	<input checked="" type="checkbox"/>			



Specificatie van de roerende zaken

(stoffering, inventaris, toebehoren) die verder in de koop zijn begrepen:

Interieur

Begane grond

Hal	
Woonkamer	
Keuken	
keukenapparatuur	
Bijkeuken	
Toilet	

1^e verdieping

Overloop	
Slaapkamers	
Badkamer	

2^e verdieping

Overloop	
----------	--



Zolder	
--------	--

Kachels

	Pelletkachel gaat mee / kan worden overgenomen
--	--

Kasten

Inbouwkasten	Niet aanwezig.
Vaste kasten	Niet aanwezig.

Bijgebouwen

Berging	werkblad blijft.
Garage	stofzuigsysteem blijft.

Exterieur

Zonnewering en horren	blijven achter
Rond de woning	

Overig

--	--



Deel 2 (informatie voor kopers)

1. Andere overeenkomsten

Zijn er nadat u het huis in eigendom hebt gekregen nog andere aanvullende notariële of onderhandse akten opgesteld van het pand?

Ja / Nee

Zijn er, voor zover bij u bekend, mondelinge of schriftelijke afspraken gemaakt over aangrenzende percelen? (denk hierbij aan regelingen voor het gebruik van een poort, schuur, garage, tuin, overeenkomsten met meerdere burens, toezeggingen en erfafscheidingen)

Ja / Nee

Zo ja, welke zijn dat:

2. Erfpacht, opstal, vruchtgebruik, erfdienstbaarheden, overige rechten, verplichtingen

Rusten er voor zover u weet rechten op het perceel, zoals erfpacht, opstalrecht, vruchtgebruik, erfdienstbaarheden, kwalitatieve rechten en verplichtingen, kettingbedingen, voorkeursrechten, optierechten, etc?

Ja / Nee

Zo ja, welke?

Indien er sprake is van erfpacht of opstalrecht, hoe hoog is de canon per jaar?

€ _____

Indexatie:

3. Publiekrechtelijke beperkingen

Is de Wet Voorkeursrecht Gemeenten van toepassing, of een voorstel daartoe?

Ja / Nee

Is er sprake van ruilverkaveling?

Ja / Nee

Is er sprake van onteigening?

Ja / Nee

Paraaf opdrachtgever:

Paraaf koper:

Paraaf makelaar: 

Object: Eurosingel 20, Dronten

pag. 4



Zijn er bijzonderheden inzake streekplan, bestemmingsplan of bijzondere bestemming?
Zo ja, welke?

Ja / Nee

4. Kadastrale grenzen

Wijken de huidige terreinafscheiding volgens u af van de kadastrale eigendomsgrenzen?

Ja / Nee

Zo ja, waaruit bestaat die afwijking?

5. Verhuur - Niet van toepassing!!

Is het woonhuis of de grond geheel of gedeeltelijk verhuurd of aan anderen in gebruik gegeven?

Ja / Nee

Zo ja: Is er een huurovereenkomst?

Ja / Nee

Welk gedeelte is verhuurd:

Welke delen vallen onder gezamenlijk gebruik:

Welke zaken zijn van de huurder en mag hij verwijderen bij ontruiming? (bijv. geiser, keuken, lampen)

Heeft de huurder een waarborgsom gestort?

Ja / Nee

Zo ja, hoeveel?

€

Hebt u nog andere afspraken met de huurders gemaakt?

Ja / Nee

Paraaf opdrachtgever:

Paraaf koper:

Paraaf makelaar: 



Zo ja, welke?

6. Procedures

Zijn er over het pand procedures gaande bij de rechter, de huurcommissie of een andere instantie? (bijvoorbeeld onteigening)

Ja / Nee

Zo ja, welke zijn dat:

7. Monumenten, beschermd stads,- of dorpsgezicht

Is u bekend of er een aanvraag loopt voor, of een besluit genomen is tot een aanwijzing van uw pand:

- | | | |
|----|---|---|
| a. | als beschermd monument (Erfgoedwet) | Ja / <input checked="" type="radio"/> Nee |
| | tot beschermd stads- of dorpsgezicht (Erfgoedwet) | Ja / <input checked="" type="radio"/> Nee |
| b. | gemeentelijk monument | Ja / <input checked="" type="radio"/> Nee |
| c. | beeldbepalend pand | Ja / <input checked="" type="radio"/> Nee |

8. Onderhoudscontracten

Zijn u onderhoudscontracten en/of garantiebepalingen bekend van zaken die mee verkocht worden?

Ja / Nee

Zijn daarvan contracten en/of garantieregelingen overdraagbaar aan de koper? (voorbeelden: GIW garantie, cv ketelonderhoudsabonnement, garantie keukenapparatuur, boiler)

Ja / Nee

Nadere bijzonderheden:

(evt. garantiebewijzen e.d. bijvoegen)

Paraaf opdrachtgever:

Object: Eurosingel 20, Dronten

Paraaf koper:

pag. 6

Paraaf makelaar: 



9. Aanschrijvingen

Zijn aan u door de overheid of nutsbedrijven verbeteringen of herstellingen voorgeschreven of aangekondigd die nog niet, of niet naar behoren zijn uitgevoerd? Ja / Nee
Zo ja, welke?

Is er een besluit tot het opleggen van verplichtingen ex. Artikel 13 t/m 14 lid 1 Woningwet bekend, resp. een vooraanzegging daartoe? Ja / Nee

10. Terug te vorderen subsidies

Zijn er in het verleden subsidies of premies verstrekt die bij de verkoop van het pand voor een deel kunnen worden teruggevorderd?(denk aan subsidies voor onderhoud, verbouw, isolatie, bij bijv. monumentenpanden) Ja / nee

11. Onbewoonbaarverklaring

Is het pand onbewoonbaar verklaard of in het verleden ooit onbewoonbaar verklaard geweest? Ja / nee

12. Verbouwing

Is er een verbouwing uitgevoerd waarvan formeel toestemming nodig was van de gemeente (bouwvergunning)? Ja / nee
Zo ja, heeft de gemeente toestemming gegeven? Ja / nee

Toelichting:



Zijn er isolerende voorzieningen in het pand aangebracht? Ja / nee
Zo ja, welke? (bijv. dubbel glas, dak, muur of vloerisolatie)

(evt. garantiebewijzen e.d. bijvoegen)

Hebben er verbouwingen en/of aanbouwen plaatsgevonden in en/of om de woning? Ja / nee

Zo ja, welke ver-/aانبouwingen, in welk jaartal en door welk bedrijf zijn deze uitgevoerd? _____

13. Omzetbelasting

Is er bij de verkoop sprake van een omzetbelastingheffing? (bijv. omdat het voormalig bedrijfsonroerend goed is, of een woonhuis met praktijkgedeelte) Ja / nee

14. Gebruik

Hoe gebruikt u het woonhuis nu? (bijv. als woning, praktijk, winkel, etc)
woning

Is dat volgens u en/of de gemeente toegestaan (bestemmingsplan)? Ja / nee

15. Daken

Indien er sprake is van platte daken (ook van uitbouwen, garages, bergingen etc).

Hoe oud is het dak? 2015 Jaar

Heeft u last van daklekkages (gehad)? Zo ja, waar?
ja garage dak is nu vervangen

Is dit inmiddels opgelost? Ja / nee
Hoe is dit gebeurd en wanneer? 2015

Heeft u het dak al eens (gedeeltelijk) laten vernieuwen c.q. laten repareren? Ja

Paraaf opdrachtgever:

Paraaf koper:

Paraaf makelaar:



Zo ja, welk deel en wanneer? gehele garage/dak.

Zijn de dakgoten in orde? Ja

Zo nee, gelieve dit toe te lichten: _____

16. Kozijnen, ramen en deuren

Wanneer zijn de kozijnen, ramen en deuren voor het laatst geschilderd? 2015

Is dit gedaan door een erkend schildersbedrijf? Ja / nee

Functioneren alle scharnieren en sloten? Ja / nee

Zo nee, gelieve dit toe te lichten: _____

17. Gebreken en bezwaren

Zijn er aan uw huis gebreken en/ of bezwaren bekend die van belang kunnen zijn voor een koper bij het nemen van de koopbeslissing? (denk bijvoorbeeld aan lekkages, verzakkingen, etc) Ja / nee

Opmerkingen: _____

Zijn er gebreken en/of bezwaren bekend van de technische installaties? (bijv. leidingen voor gas, water en electra, geiser, keukenapparatuur, CV, thermostaat, etc). Ja / nee

Zijn er gebreken of bezwaren bekend ten aanzien van de constructie en/of vloeren? (bijvoorbeeld betonrot (=chlorideschade)) Ja / nee

(betonrot komt vooral voor in kruipruimten van woningen gebouwd tussen 1965 en 1981 die voorzien zijn van betonnen vloerelementen van het merk Kwaaitaal of Manta. Ook anderebetonelementen zoals bijv. balkons kunnen worden aangetast.)

Opmerkingen: _____

Paraaf opdrachtgever: _____

Paraaf koper: _____

Paraaf makelaar: A



Is het pand voor zover u bekend geheel/gedeeltelijk aangetast door houtworm, boktor, ander ongedierte, zwammen of andere schimmels?

Ja / nee

Zo ja, door:

Als er in het verleden maatregelen zijn genomen tegen een of meer in deze vraag genoemde gebreken, svp. aangeven welke maatregelen waartegen zijn genomen. (evt. garantiebewijzen e.d. graag bijvoegen)

18. Fundering, kelder en kruipruimte

Is het u bekend dat er problemen zijn met de fundering?

Ja / nee

Is de fundering in het verleden hersteld?

Ja / nee

Zo ja, toelichting:

Is de kruipruimte toegankelijk?

Ja / nee

Is de kruipruimte droog?

Ja / nee / meestal

Is er sprake van vochtdoorslag door de kelderwand?

Ja / nee / soms

Is er voor zover bekend sprake van chlorideschade (betonrot)?

Ja / nee

19. Riolering

Is uw woonhuis aangesloten op het gemeenteriool?

Ja / nee

Zo nee, op welke wijze vindt de afvoer van afvalstoffen plaats?

Paraaf opdrachtgever:

Paraaf koper:

Paraaf makelaar: 



Is de riolering van PVC of gres?

Pvc

Zijn er problemen met de riolering?

Ja / nee

Zo ja, welke:

- verstoppingen
- verzakkingen
- aansluiting vervangen
- overig toelichting:

Ja / nee

Ja / nee

Ja / nee

Is er voor zover u bekend een septictank in het perceel aanwezig?

Ja / nee

Zo ja, is deze septictank nog in gebruik?

Ja / nee

Zo ja, waar ligt deze septictank?

20. Vloeren

Beschrijf hieronder de kwaliteit van de vloeren.

Is er een vloerluis?

Ja / nee

Zo ja, waar?

in de bijkeuken

Zijn er (gerepareerde) of (verborgen) scheuren en/of beschadigingen in/aan vloeren, plafonds en/of wanden aanwezig?

Ja / nee

Zo ja, waar?



Is er sprake (geweest) van gebreken aan de vloerconstructie, zoals scheve, doorbuigende, krakende, beschadigde en/of aangetaste vloerdelen?

Ja / nee

Zo ja, waar?

Is er sprake van vloerisolatie?

Ja / nee

21. CV installatie

Bouwjaar CV ketel: 2017

Zijn er problemen met de CV ketel (geweest)?

Ja / nee

Is het onderhoud elk jaar uitgevoerd?

Ja / nee

Zijn er onderdelen vervangen?

Ja / nee

Wanneer is deze voor het laatst onderhouden?

Datum: 2019

Zijn er radiatoren die niet warm worden?

Ja / nee

Zo ja, welke?

Zijn er radiatoren of (water)leidingen die lekken?

Ja / nee

Zo ja, waar?

Zijn er vertrekken die niet (goed) warm worden?

Ja / nee

Zo ja, welke?

In welk jaar zijn voor het laatst de aanwezige schoorsteenkanalen/
rookgasafvoeren geveegd/gereinigd?

NUT

Zijn u gebreken bekend aan de technische installaties?

Ja / nee

Zo ja, welke?

Paraaf opdrachtgever:

Paraaf koper:

Paraaf makelaar:



22. Grens met de burens

Is een gedeelte van uw pand, schuur, garage of erfafscheiding gebouwd op grond van de burens, of andersom?

Ja nee

Opmerkingen:

Van wie is de erfafscheiding?

de gemeente Dronten

23. Verontreinigingen

Is het u bekend dat de bodem verontreinigd is of dat er een reden is om te vermoeden dat de bodem verontreinigd is?

Ja / nee

Heeft de Gemeente of de Provincie u een onderzoeks- of saneringsbevel opgelegd? (bijv. art. 55 Wet Bodembescherming)

Ja / nee

Is er een (ondergrondse) huisbrandolietank aanwezig of aanwezig geweest?

Ja / nee

Zo ja, waar bevindt zich deze olietank?

Is deze tank gesaneerd (KIWA gecertificeerd) Conform BOOT besluit?

Ja / nee

Zijn er in, op of om het pand asbesthoudende materialen verwerkt? (golfplaten dakbedekking, isolatiemateriaal, eternietbeplating, beschoeiing, etc)

ja / nee

Opmerkingen:



Is de gevel ooit gereinigd?

Ja / nee

Zo ja, volgens welke methode?

- droog (met grid, zand)
- nat (met chemicaliën)
- anders, _____

Blijft er in het pand zeil achter, al dan niet vastgelijmd, welke dateert van een periode van 1960 en 1982?

Ja / nee

24. Gemeentelijke,- en andere belastingen

Hoeveel betaalde u in het afgelopen belastingjaar voor de volgende aanslagen:

1. Onroerende Zaak Belasting OZB:	€ <u>729,49</u>
WOZ waarde	€ <u>513.000</u>
Waardepeildatum	Datum: <u>28-2-2021</u>
2. Waterschapslasten	€ <u>483,69</u>
3. Hoogheemraadschap	€ <u>-</u>
4. Verontreinigingsheffing	€ <u>298,78</u>
5. Rioolrecht	€ <u>136,76</u>

25. Energienota

Welke (voorschot) bedragen betaalt u maandelijks aan de nutsbedrijven?

Totaal voorschot per maand (indien onderdelen niet bekend zijn) € _____

en/of per onderdeel:

Gas € 169,-

Water € 17,-

Electra € 22,-

Is er kabelaansluiting Ja / nee

Is er glasvezelaansluiting Ja / nee



26. Lease, huur, huurkoop, bruikleen

Zijn er leasecontracten, huur, huurkoop of bruikleenafspraken
(bijv. keuken, kozijnen, cv ketel etc)?
Zo ja, welke?

Ja / nee

Hoe lang lopen de contracten nog? _____

27. Achterstallige betalingen

Hebt u alle gemeentelijke belastingen die u verschuldigd bent al betaald?

Ja / nee

Dit gebeurd maandelijks.

**28. Appartement of lidmaatschaprecht coöperatieve vereniging –
Niet van toepassing.**

Is er een Vereniging van Eigenaars? _____ Ja/nee/n.v.t.

Is er een coöperatieve Vereniging? _____ Ja / nee

Wie is de administrateur van de Vereniging van Eigenaars?

Hoeveel bedraagt de bijdrage aan de Vereniging van Eigenaars?

€ _____ per _____

Heeft de Vereniging van Eigenaars schulden of zijn er achterstallige
betalingen? _____

Ja / nee

Zo ja, toelichting;

Paraaf opdrachtgever:

Paraaf koper:

Paraaf makelaar: 

Object: Eurosingel 20, Dronten

pag. 15



Zijn er afspraken gemaakt over onderhoud, verbouwingen, of zijn er besluiten genomen welk van invloed kunnen zijn op de hoogte van de bijdrage aan de Vereniging van Eigenaars? _____ Ja / nee

Zo ja, toelichting,

Wordt er elk jaar een exploitatie overzicht en een begroting opgesteld? _____ Ja / nee
Is er een opstalverzekering afgesloten voor het gehele gebouw? _____
(relevante stukken m.b.t. begroting, besluiten, notulen, jaarrekening e.d. bijvoegen) Ja / nee

29. Nadere mededelingen omtrent zaken die de koper naar uw mening moet weten:

30. Afmetingen en diverse vertrekken

Indien er een tekening beschikbaar is, deze bijvoegen en dit punt verder overslaan;
Indien er geen (complete) tekening beschikbaar is, kan een eenvoudige schets volstaan;
De afmetingen en/of oppervlaktetaten (netto binnenwerks) in cm aangegeven.

Begane grond _____

Heb je interesse?



DRONTEN | Eurosingel 20

vraagprijs € 649.000 k.k.



038-2302785 | info@mevrouwvastgoed.nl
www.mevrouwvastgoed.nl