

Wonen met liefde



DRONTEN | Kruizemunt 16

vraagprijs € 295.000 k.k.



0382302785 | info@mevrouwvastgoed.nl
www.mevrouwvastgoed.nl

Kenmerken & specificaties

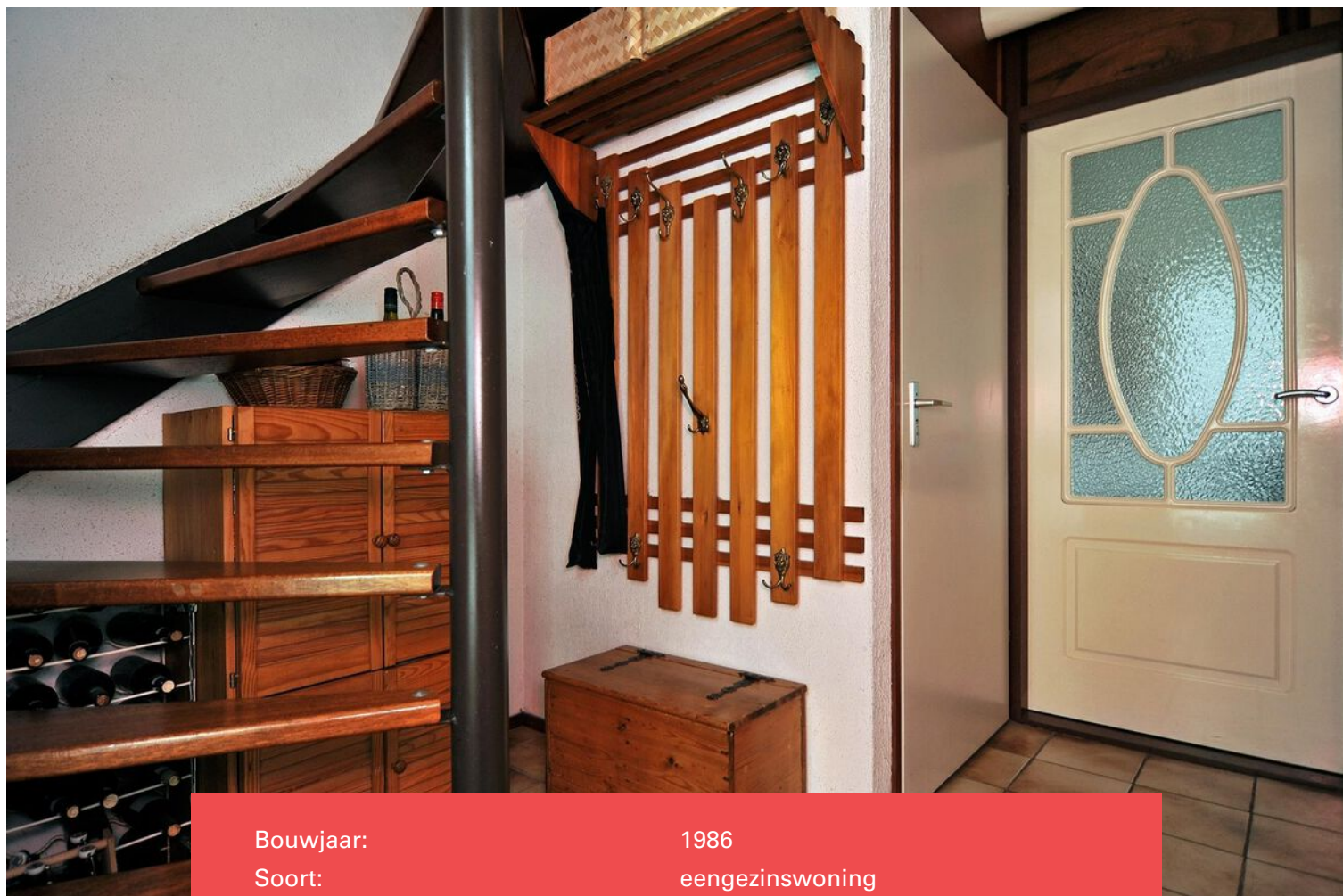

Bouwjaar:	1986
Soort:	eengezinswoning
Kamers:	6
Inhoud:	505 m ³
Woonoppervlakte:	123 m ²
Perceeloppervlakte:	221 m ²
Gebouwegebonden buitenruimte:	20 m ²
Externe bergruimte:	18 m ²
Verwarming:	c.v.-ketel
Isolatie:	dakisolatie, muurisolatie, vloerisolatie, dubbel glas

Omschrijving

Een heerlijke twee-onder-een-kap woning in de gezellige 'kruidenwijk' zoekt nieuwe eigenaren!

Je bent van harte welkom aan de Kruizemunt op nummer 16! Een ruime woning, welke zeer geschikt is voor een gezin. Eigen oprit, garage plus een fijne en praktische ligging.

De woning ligt op loopafstand van scholen, kinderopvang, winkels en gezondheidscentrum. Op de fiets ben je in 6 minuten in het gezellige centrum van Dronten om even te winkelen, uit eten te gaan of een avondje uit naar het theater.

Enkele kenmerken op een rij:

- twee-onder-een-kapwoning;
- speelweide voor de deur;
- nabij alle voorzieningen;
- 5 slaapkamers;
- overkapping;
- zonnepanelen en pellet-kachel;
- garage.

De indeling is als volgt:

Begane grond:

Via de voortuin met eigen oprit en garage bereik je de entree. Vanuit de hal heb je toegang tot het toilet, de trapopgang naar boven, de meterkast en de woonkamer. De woonkamer is met het zitgedeelte gezellig aan de straatkant gesitueerd en heeft door de grote raampartijen lekker veel daglicht.

Het eetgedeelte bevindt zich aan de achterzijde van de woning met aansluitend de half open keuken. Vanuit de keuken kun je de fraaie tuin, met veel eetbare planten, bereiken.

Eerste verdieping:

Via de trap in de hal bereik je de eerste verdieping. Op deze verdieping bevinden zich 3 slaapkamers en de badkamer. De badkamer is voorzien van een houten bad, ruime separate douchecabine, wastafel met meubel en een tweede toilet.

Tweede verdieping:

Via wederom een vaste trap bereik je de tweede verdieping. Op de voorzolder vind je de cv-ketel, de omvormer (opbrengst zonnepanelen ca 1500 Kw/jaar), de wasmachine (met lekbak) en droger aansluiting. Ook bevinden zich op zolder nog eens twee slaapkamers. Aan de voorzijde een slaapkamer met Velux raam en een wasbak voorzien van een koud water aansluiting.

De tweede slaapkamer is over de volle lengte van de zolder. Aan de achterzijde een grote dakkapel (met rolluik), die de voorzolder en tweede slaapkamer van licht voorzien. Zowel aan de voor- als achterzijde is er veel opbergruimte onder de schuine kanten.

Tuin:

Deze ligt op het westen. Met name de overkapping in de tuin is een geliefd plekje van de huidige eigenaren. In het prieeltje in de noord west hoek van de tuin, is het heerlijk toeven in de ochtend- en middagzon, terwijl s'avonds de houtkachel een gezellige sfeer creëert.

Graag even binnenkijken? Dat kan! Bel of mail ons kantoor en we plannen graag een bezichtiging met je in!











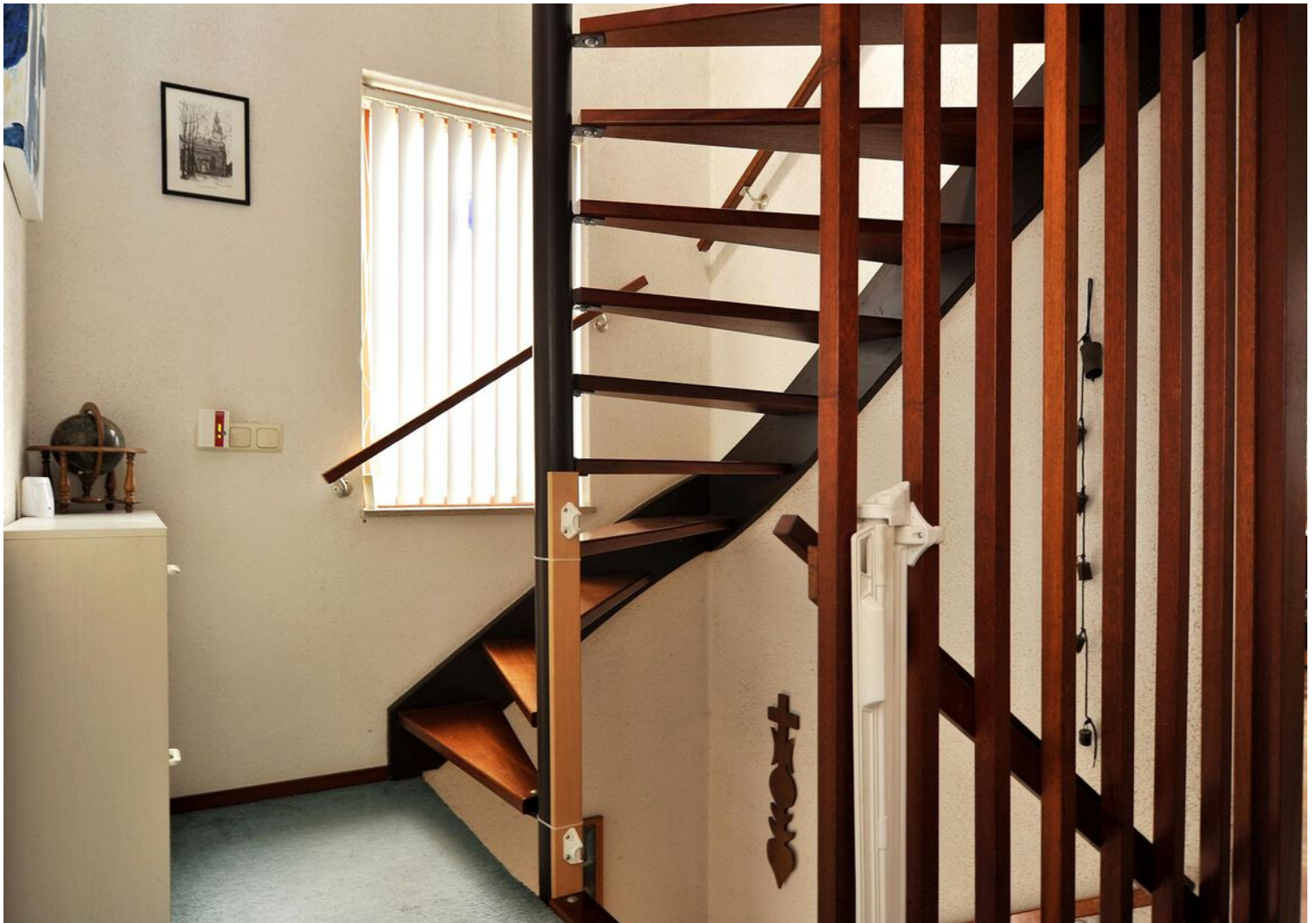

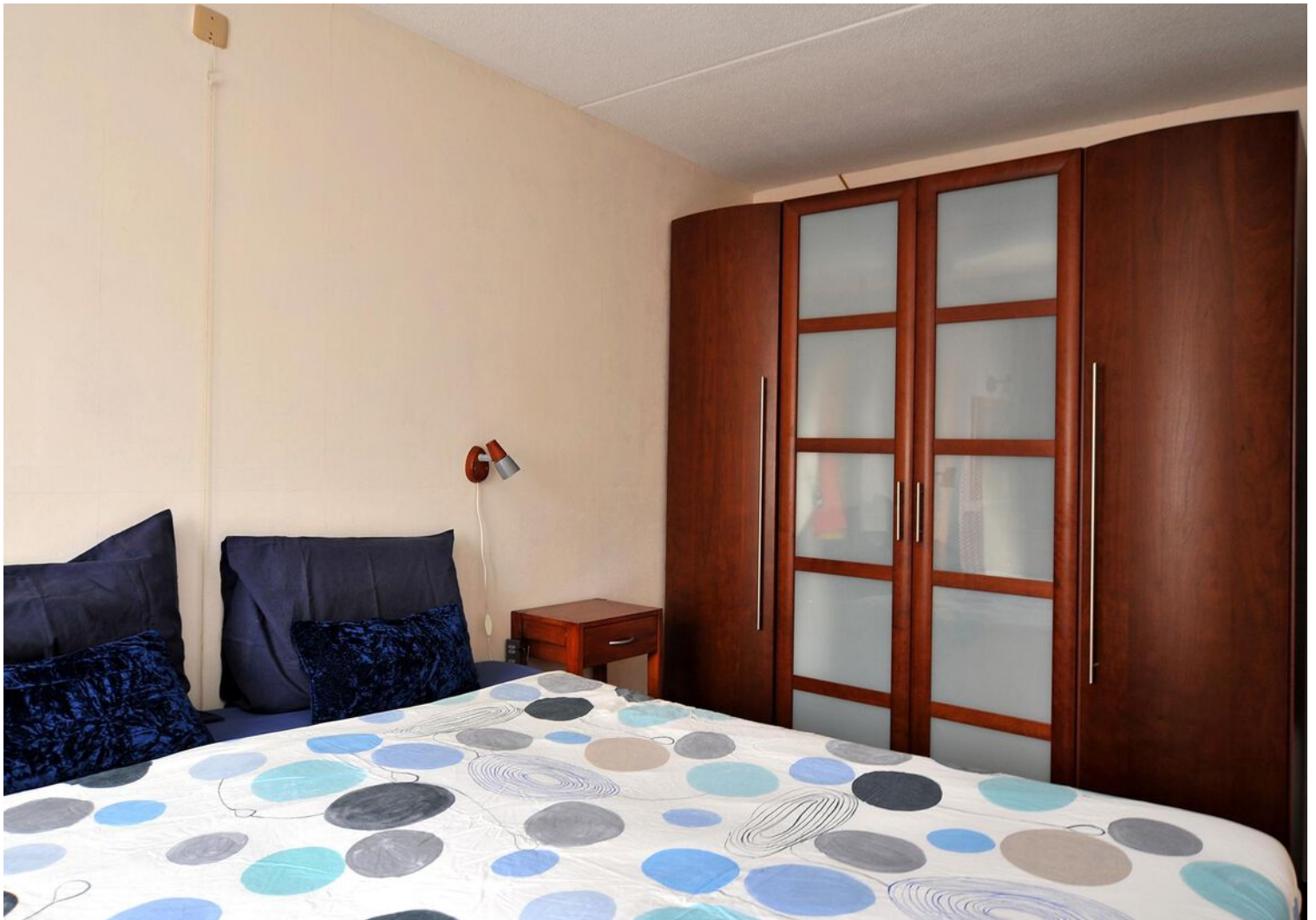

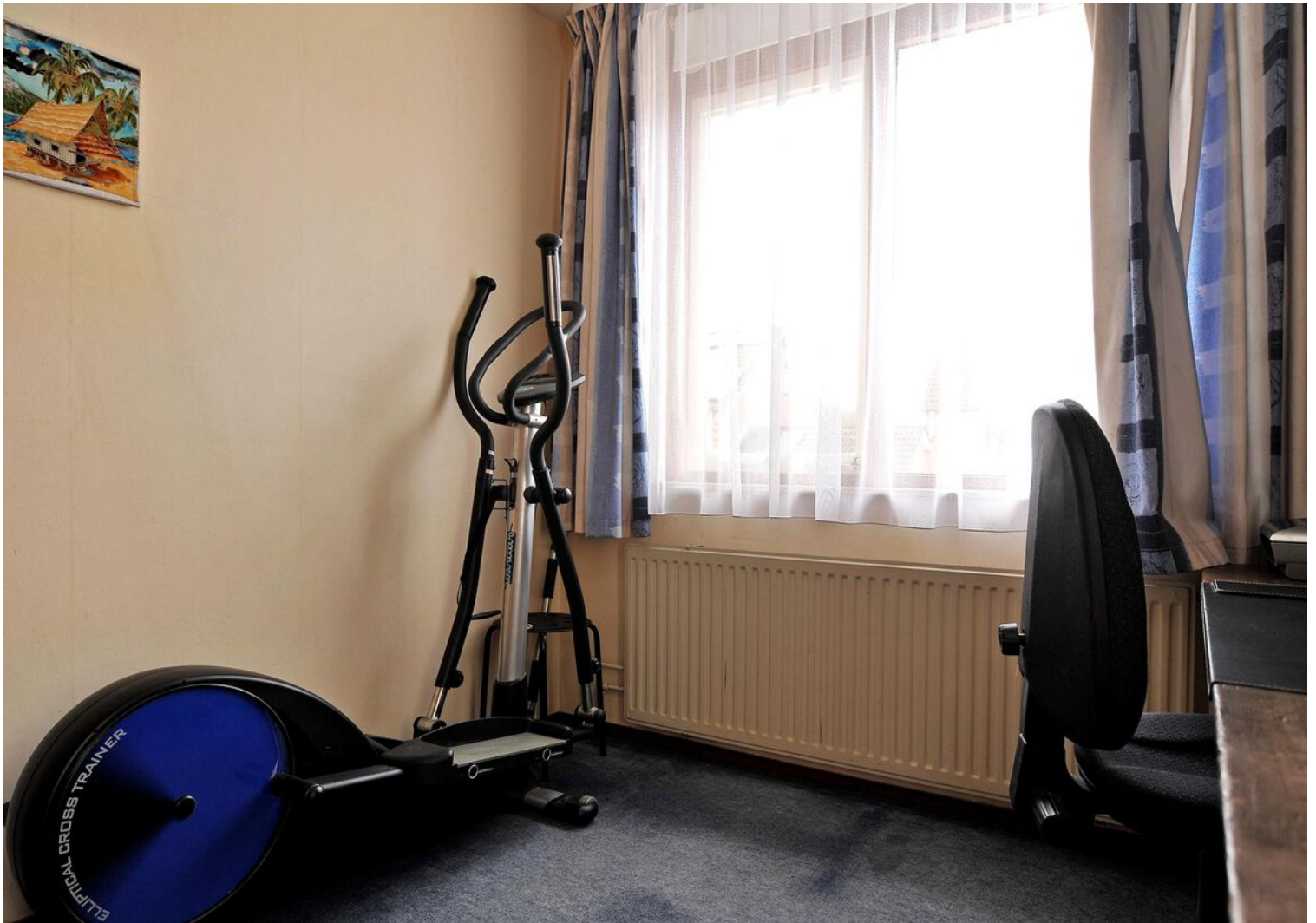















Plattegrond



"Deze plattegronden zijn opgemaakt voor indicatieve doeleinden.

Hieraan kunnen geen rechten worden ontleend."

Plattegrond



"Deze plattegronden zijn opgemaakt voor indicatieve doeleinden.

Hieraan kunnen geen rechten worden ontleend."

Plattegrond

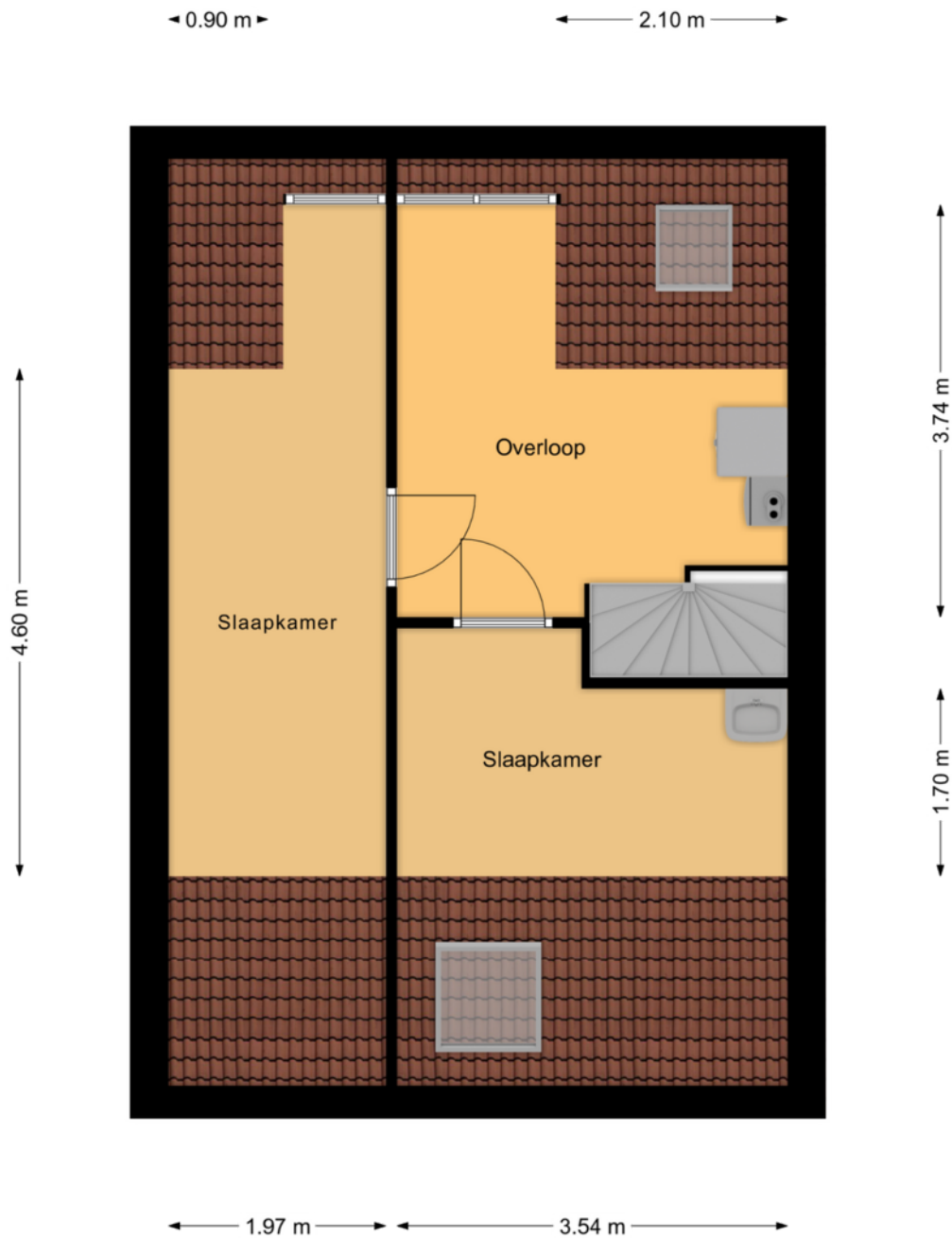

"Deze plattegronden zijn opgemaakt voor indicatieve doeleinden.







Hieraan kunnen geen rechten worden ontleend."

Kadastrale kaart

Kadastrale kaart

Uw referentie: Kruizemunt16



12345	Deze kaart is noordgericht	Schaal 1: 500	
25	Perceelnummer	Kadastrale gemeente Dronen	
	Huisnummer	Sectie A	
	Vastgestelde kadastrale grens	Perceel 3759	
	Voorlopige kadastrale grens		
	Administratieve kadastrale grens		
	Bebouwing		

Voor een eensluitend uittreksel, geleverd op 1 februari 2022
De bewaarder van het kadaster en de openbare registers

Aan dit uittreksel kunnen geen betrouwbare maten worden ontleend.
De Dienst voor het kadaster en de openbare registers behoudt zich de intellectuele eigendomsrechten voor, waaronder het auteursrecht en het databankenrecht.

Locatie op de kaart

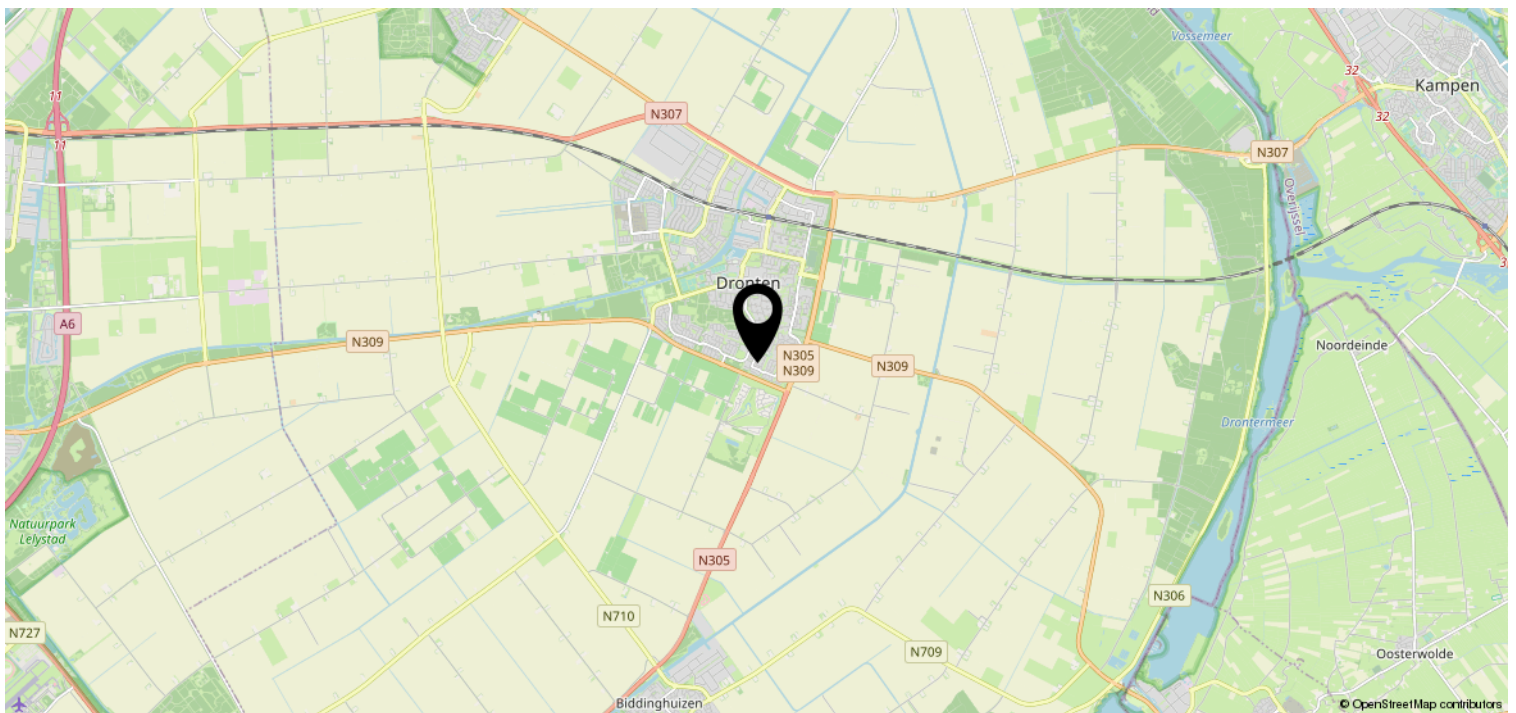
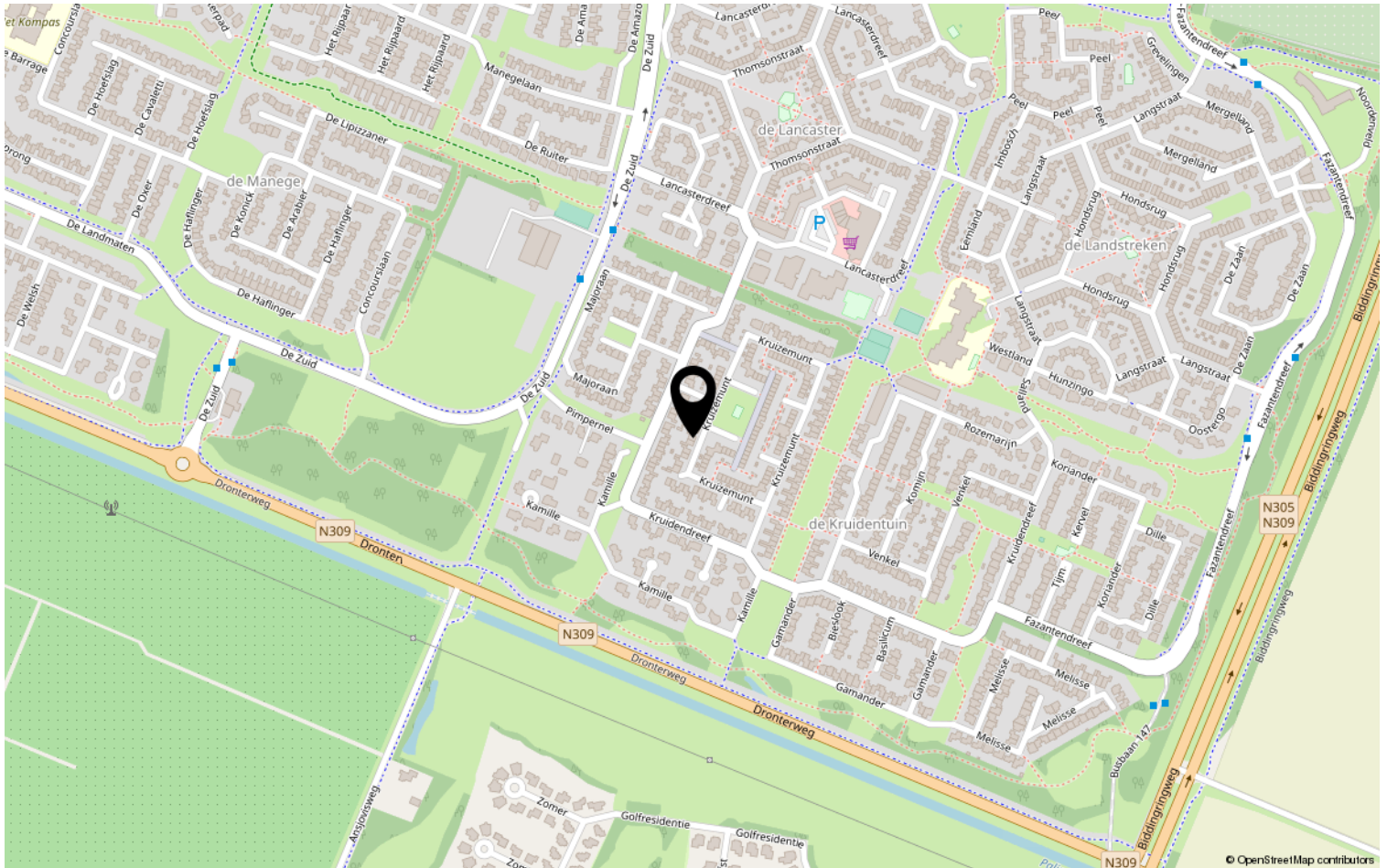



Lijst van zaken

Object: Kruizemunt 16 te Dronten

	Gaat mee	Blijft achter	Over te nemen	N.v.t.
Tuinaanleg, (sier)bestrating, beplanting <i>mvv. peer</i>	<input type="checkbox"/>	<input checked="" type="checkbox"/>	<input type="checkbox"/>	<input type="checkbox"/>
Erfafscheiding, pergola's, tuinschermen	<input type="checkbox"/>	<input checked="" type="checkbox"/>	<input type="checkbox"/>	<input type="checkbox"/>
Tuinhuisje, buitenberging	<input type="checkbox"/>	<input type="checkbox"/>	<input type="checkbox"/>	<input checked="" type="checkbox"/>
Plantenkas	<input type="checkbox"/>	<input type="checkbox"/>	<input type="checkbox"/>	<input checked="" type="checkbox"/>
Bewateringssysteem	<input type="checkbox"/>	<input type="checkbox"/>	<input type="checkbox"/>	<input checked="" type="checkbox"/>
Buitenverlichting	<input type="checkbox"/>	<input checked="" type="checkbox"/>	<input type="checkbox"/>	<input type="checkbox"/>
Vlaggenmast	<input type="checkbox"/>	<input type="checkbox"/>	<input type="checkbox"/>	<input checked="" type="checkbox"/>
(schotel)antenne	<input type="checkbox"/>	<input type="checkbox"/>	<input type="checkbox"/>	<input checked="" type="checkbox"/>
Satellietontvanger	<input type="checkbox"/>	<input type="checkbox"/>	<input type="checkbox"/>	<input checked="" type="checkbox"/>
Brievenbus	<input type="checkbox"/>	<input type="checkbox"/>	<input type="checkbox"/>	<input checked="" type="checkbox"/>
Bel en trafo	<input type="checkbox"/>	<input checked="" type="checkbox"/>	<input type="checkbox"/>	<input type="checkbox"/>
(veiligheid) sloten	<input type="checkbox"/>	<input checked="" type="checkbox"/>	<input type="checkbox"/>	<input type="checkbox"/>

Alle sleutels	<input type="checkbox"/>	<input checked="" type="checkbox"/>	<input type="checkbox"/>	<input type="checkbox"/>
Overig hang- en sluitwerk	<input type="checkbox"/>	<input checked="" type="checkbox"/>	<input type="checkbox"/>	<input type="checkbox"/>
Alarminstallatie	<input type="checkbox"/>	<input type="checkbox"/>	<input checked="" type="checkbox"/>	<input type="checkbox"/>
Cv-installatie met toebehoren, vulslangset	<input type="checkbox"/>	<input checked="" type="checkbox"/>	<input type="checkbox"/>	<input type="checkbox"/>
Open haard/kachel met toebehoren <i>Binnen</i>	<input type="checkbox"/>	<input checked="" type="checkbox"/>	<input type="checkbox"/>	<input type="checkbox"/>
(klok)thermostaat	<input type="checkbox"/>	<input checked="" type="checkbox"/>	<input type="checkbox"/>	<input type="checkbox"/>
Telefooncentrale / WIFI router	<input checked="" type="checkbox"/>	<input type="checkbox"/>	<input type="checkbox"/>	<input type="checkbox"/>

(voorzet/inzet-) open haard met vuurkorf en aslade <i>Buiten</i>	<input type="checkbox"/>	<input type="checkbox"/>	<input checked="" type="checkbox"/>	<input type="checkbox"/>
Warmwatertoestellen	<input type="checkbox"/>	<input type="checkbox"/>	<input type="checkbox"/>	<input checked="" type="checkbox"/>
Mechanische afzuiginstallatie	<input type="checkbox"/>	<input checked="" type="checkbox"/>	<input type="checkbox"/>	<input type="checkbox"/>
Airco-installatie	<input type="checkbox"/>	<input type="checkbox"/>	<input type="checkbox"/>	<input checked="" type="checkbox"/>
Alle isolatievoorzieningen, voorzetramen	<input type="checkbox"/>	<input type="checkbox"/>	<input type="checkbox"/>	<input checked="" type="checkbox"/>
Zonnecellen incl. omvormer en monitor	<input type="checkbox"/>	<input checked="" type="checkbox"/>	<input type="checkbox"/>	<input type="checkbox"/>
Zonnecollectoren incl. boiler	<input type="checkbox"/>	<input type="checkbox"/>	<input type="checkbox"/>	<input checked="" type="checkbox"/>
Zonwering buiten	<input type="checkbox"/>	<input type="checkbox"/>	<input type="checkbox"/>	<input checked="" type="checkbox"/>
(rol)luiken	<input type="checkbox"/>	<input checked="" type="checkbox"/>	<input type="checkbox"/>	<input type="checkbox"/>
Veiligheidsschakelaar-wasautomaat	<input checked="" type="checkbox"/>	<input type="checkbox"/>	<input type="checkbox"/>	<input type="checkbox"/>
Schakelmateriaal	<input type="checkbox"/>	<input checked="" type="checkbox"/>	<input type="checkbox"/>	<input type="checkbox"/>
(licht)dimmers	<input type="checkbox"/>	<input checked="" type="checkbox"/>	<input type="checkbox"/>	<input type="checkbox"/>
Inbouwverlichting:	<input type="checkbox"/>	<input checked="" type="checkbox"/>	<input type="checkbox"/>	<input type="checkbox"/>
Gordijnrails	<input type="checkbox"/>	<input checked="" type="checkbox"/>	<input type="checkbox"/>	<input type="checkbox"/>
Gordijnen	<input type="checkbox"/>	<input checked="" type="checkbox"/>	<input type="checkbox"/>	<input type="checkbox"/>
Vitrages	<input type="checkbox"/>	<input checked="" type="checkbox"/>	<input type="checkbox"/>	<input type="checkbox"/>
Rolgordijnen	<input type="checkbox"/>	<input checked="" type="checkbox"/>	<input type="checkbox"/>	<input type="checkbox"/>



	Gaat mee	Blijft achter	Over te nemen	N.v.t
Bekabeling en leidingen	<input type="checkbox"/>	<input checked="" type="checkbox"/>	<input type="checkbox"/>	<input type="checkbox"/>
Tuinverlichting	<input type="checkbox"/>	<input type="checkbox"/>	<input type="checkbox"/>	<input checked="" type="checkbox"/>
Tap- en stopkranen	<input type="checkbox"/>	<input checked="" type="checkbox"/>	<input type="checkbox"/>	<input type="checkbox"/>
Wasmachinekraan (met beluchter)	<input type="checkbox"/>	<input checked="" type="checkbox"/>	<input type="checkbox"/>	<input type="checkbox"/>

Thermostaatkranen	<input type="checkbox"/>	<input type="checkbox"/>	<input type="checkbox"/>	<input checked="" type="checkbox"/>
Badkameraccessoires, planchet, spiegels	<input type="checkbox"/>	<input checked="" type="checkbox"/>	<input type="checkbox"/>	<input type="checkbox"/>
Douche- / badschermb	<input type="checkbox"/>	<input checked="" type="checkbox"/>	<input type="checkbox"/>	<input type="checkbox"/>
Wastafels(s) met accessoires	<input type="checkbox"/>	<input checked="" type="checkbox"/>	<input type="checkbox"/>	<input type="checkbox"/>
Wastafelverlichting	<input type="checkbox"/>	<input checked="" type="checkbox"/>	<input type="checkbox"/>	<input type="checkbox"/>
Toilet met accessoires / toiletbril / toiletrolhouder	<input type="checkbox"/>	<input checked="" type="checkbox"/>	<input type="checkbox"/>	<input type="checkbox"/>

Keukenblok met onder- en bovenkasten, incl. verlichting	<input type="checkbox"/>	<input checked="" type="checkbox"/>	<input type="checkbox"/>	<input type="checkbox"/>
Parketvloer, laminaatvloer	<input type="checkbox"/>	<input checked="" type="checkbox"/>	<input type="checkbox"/>	<input type="checkbox"/>
Kurkvloer	<input type="checkbox"/>	<input type="checkbox"/>	<input type="checkbox"/>	<input checked="" type="checkbox"/>
Vloerbedekking	<input type="checkbox"/>	<input checked="" type="checkbox"/>	<input type="checkbox"/>	<input type="checkbox"/>
Zeil	<input type="checkbox"/>	<input checked="" type="checkbox"/>	<input type="checkbox"/>	<input type="checkbox"/>
Vensterbanken	<input type="checkbox"/>	<input checked="" type="checkbox"/>	<input type="checkbox"/>	<input type="checkbox"/>

Door derden beschikbaar gestelde zaken, behorend bij het object:				
Milieubox	<input type="checkbox"/>	<input checked="" type="checkbox"/>	<input type="checkbox"/>	<input type="checkbox"/>
Vuilcontainer(s)	<input type="checkbox"/>	<input checked="" type="checkbox"/>	<input type="checkbox"/>	<input type="checkbox"/>
Buitenbrievenbus	<input type="checkbox"/>	<input type="checkbox"/>	<input type="checkbox"/>	<input checked="" type="checkbox"/>

Bijzonderheden				
	<input type="checkbox"/>	<input type="checkbox"/>	<input type="checkbox"/>	<input type="checkbox"/>
	<input type="checkbox"/>	<input type="checkbox"/>	<input type="checkbox"/>	<input type="checkbox"/>



Specificatie van de roerende zaken

(stoffering, inventaris, toebehoren) die verder in de koop zijn begrepen:

Interieur

Begane grond

Hal	Plavuizen blijven liggen - verder leeg Gordijn - hangen
Woonkamer	Parminaat - vensterbanken - kachel + luzafler
Keuken	kasten + apparatuur + afzuigkap Keukenkraan wordt vervangen
keukenapparatuur	vaatwasser inductie oven magnetron koelkast
Bijkeuken	—
Toilet	wc Rol houder kastje

1^e verdieping

Overloop	vloerbedekking
Slaapkamers	vloerbedekking en zeil + gordijnen
Badkamer	Wandmeubel + bad blijft staan.

2^e verdieping

Overloop	zeil blijft
----------	-------------



Zolder	Rolluik blijft zeil blijft Hoge kast blijft
--------	---

Kachels

	Pelletkachel blijft achter.
--	-----------------------------

Kasten

Inbouwkasten	meterkast overloopkast.
Vaste kasten	

Bijgebouwen

Berging	N.V.T.
Garage	Werkbank in overleg stellingen blijven

Exterieur

Zonnewering en horren	Hor achterdeur blijft achter
Rond de woning	Buizenkachel + Houthok

Overig

--	--



Deel 2 (informatie voor kopers)

1. Andere overeenkomsten

Zijn er nadat u het huis in eigendom hebt gekregen nog andere aanvullende notariële of onderhandse akten opgesteld van het pand? Ja / Nee

Zijn er, voor zover bij u bekend, mondelinge of schriftelijke afspraken gemaakt over aangrenzende percelen? (denk hierbij aan regelingen voor het gebruik van een poort, schuur, garage, tuin, overeenkomsten met meerdere burens, toezeggingen en erfafscheidingen) Ja / Nee

Zo ja, welke zijn dat:

Recht van overpad achterzijde

2. Erfpacht, opstal, vruchtgebruik, erfdienstbaarheden, overige rechten, verplichtingen

Rusten er voor zover u weet rechten op het perceel, zoals erfpacht, opstalrecht, vruchtgebruik, erfdienstbaarheden, kwalitatieve rechten en verplichtingen, kettingbedingen, voorkeursrechten, optierechten, etc? Ja / Nee

Zo ja, welke?

Indien er sprake is van erfpacht of opstalrecht, hoe hoog is de canon per jaar? € _____

Indexatie: _____

3. Publiekrechtelijke beperkingen

Is de Wet Voorkeursrecht Gemeenten van toepassing, of een voorstel daartoe? Ja / Nee

Is er sprake van ruilverkaveling? Ja / Nee

Is er sprake van onteigening? Ja / Nee

Paraaf opdrachtgever:

Paraaf koper:

Paraaf makelaar: 



Zijn er bijzonderheden inzake streekplan, bestemmingsplan of bijzondere bestemming?

Ja / Nee

Zo ja, welke?

4. Kadastrale grenzen

Wijken de huidige terreinafscheiding volgens u af van de kadastrale eigengrenzen?

Ja / Nee

Zo ja, waaruit bestaat die afwijking?

5. Verhuur - Niet van toepassing!!

Is het woonhuis of de grond geheel of gedeeltelijk verhuurd of aan anderen in gebruik gegeven?

Ja / Nee

Zo ja: Is er een huurovereenkomst?

Ja / Nee

Welk gedeelte is verhuurd:

Welke delen vallen onder gezamenlijk gebruik:

Welke zaken zijn van de huurder en mag hij verwijderen bij ontruiming? (bijv. geiser, keuken, lampen)

Heeft de huurder een waarborgsom gestort?

Ja / Nee

Zo ja, hoeveel?

€

Hebt u nog andere afspraken met de huurders gemaakt?

Ja / Nee

Paraaf opdrachtgever:

Paraaf koper:

Paraaf makelaar:



Zo ja, welke?

6. Procedures

Zijn er over het pand procedures gaande bij de rechter, de huurcommissie of een andere instantie? (bijvoorbeeld onteigening)

~~Ja~~ / Nee

Zo ja, welke zijn dat:

7. Monumenten, beschermd stads,- of dorpsgezicht

Is u bekend of er een aanvraag loopt voor, of een besluit genomen is tot een aanwijzing van uw pand:

- | | | |
|----|---|---------------------|
| a. | als beschermd monument (Erfgoedwet) | Ja / Nee |
| | tot beschermd stads- of dorpsgezicht (Erfgoedwet) | Ja / Nee |
| b. | gemeentelijk monument | Ja / Nee |
| c. | beeldbepalend pand | Ja / Nee |

8. Onderhoudscontracten

Zijn u onderhoudscontracten en/of garantiebepalingen bekend van zaken die mee verkocht worden?

Ja / ~~Nee~~

Zijn daarvan contracten en/of garantieregelingen overdraagbaar aan de koper? (voorbeelden: GIW garantie, cv ketelonderhoudsabonnement, garantie keukenapparatuur, boiler)

Ja / ~~Nee~~

Nadere bijzonderheden:

CV Ketel

(evt. garantiebewijzen e.d. bijvoegen)



9. Aanschrijvingen

Zijn aan u door de overheid of nutsbedrijven verbeteringen of herstellingen voorgeschreven of aangekondigd die nog niet, of niet naar behoren zijn uitgevoerd? ~~Ja~~ / Nee
Zo ja, welke?

Is er een besluit tot het opleggen van verplichtingen ex. Artikel 13 t/m 14 lid 1 Woningwet bekend, resp. een vooraanzegging daartoe? ~~Ja~~ / Nee

10. Terug te vorderen subsidies

Zijn er in het verleden subsidies of premies verstrekt die bij de verkoop van het pand voor een deel kunnen worden teruggevorderd?(denk aan subsidies voor onderhoud, verbouw, isolatie, bij bijv. monumentenpanden) ~~Ja~~ / nee

11. Onbewoonbaarverklaring

Is het pand onbewoonbaar verklaard of in het verleden ooit onbewoonbaar verklaard geweest? ~~Ja~~ / nee

12. Verbouwing

Is er een verbouwing uitgevoerd waarvan formeel toestemming nodig was van de gemeente (bouwvergunning)? Ja / ~~nee~~
Zo ja, heeft de gemeente toestemming gegeven? Ja / ~~nee~~

Toelichting:

Dakkapel



Zijn er isolerende voorzieningen in het pand aangebracht? Ja / ~~nee~~

Zo ja, welke? (bijv. dubbel glas, dak, muur of vloerisolatie)

Dubbel glas badkamer en trappenhuis

(evt. garantiebewijzen e.d. bijvoegen)

Hebben er verbouwingen en/of aanbouwen plaatsgevonden in en/of om de woning?

Ja / ~~nee~~

Zo ja, welke ver-/aankouwingen, in welk jaartal en door welk bedrijf zijn deze uitgevoerd?

Overkapping
De Houtburcht BV-Kampen

2016

13. Omzetbelasting

Is er bij de verkoop sprake van een omzetbelastingheffing? (bijv. omdat het voormalig bedrijfsonroerend goed is, of een woonhuis met praktijkgedeelte)

~~Ja~~ / ~~nee~~

14. Gebruik

Hoe gebruikt u het woonhuis nu? (bijv. als woning, praktijk, winkel, etc)

Woning

Is dat volgens u en/of de gemeente toegestaan (bestemmingsplan) ?

Ja / ~~nee~~

15. Daken

Indien er sprake is van platte daken (ook van uitbouwen, garages, bergingen etc).

Hoe oud is het dak? 1986 Jaar Garage
2000 Dakkapel

Heeft u last van daklekkages (gehad)? Zo ja, waar?

Is dit inmiddels opgelost?

Ja / ~~nee~~

Hoe is dit gebeurd en wanneer?

Heeft u het dak al eens (gedeeltelijk) laten vernieuwen c.q. laten repareren? Ja

Paraaf opdrachtgever:

Paraaf koper:

Paraaf makelaar



Zo ja, welk deel en wanneer? Garagedak 1995

Zijn de dakgoten in orde?

Zo nee, gelieve dit toe te lichten: Ja

16. Kozijnen, ramen en deuren

Wanneer zijn de kozijnen, ramen en deuren voor het laatst geschilderd? _____

Is dit gedaan door een erkend schildersbedrijf? ja / nee

Functioneren alle scharnieren en sloten? Ja / nee

Zo nee, gelieve dit toe te lichten:

Jaarlijks langsgelopen en deels geschilderd

17. Gebreken en bezwaren

Zijn er aan uw huis gebreken en/ of bezwaren bekend die van belang kunnen zijn voor een koper bij het nemen van de koopbeslissing? (denk bijvoorbeeld aan lekkages, verzakkingen, etc) ja / nee

Opmerkingen:

Zijn er gebreken en/of bezwaren bekend van de technische installaties? (bijv. leidingen voor gas, water en electra, geiser, keukenapparatuur, CV, thermostaat, etc). ja / nee

Zijn er gebreken of bezwaren bekend ten aanzien van de constructie en/of vloeren? (bijvoorbeeld betonrot (=chlorideschade)) ja / nee

(betonrot komt vooral voor in kruipruimten van woningen gebouwd tussen 1965 en 1981 die voorzien zijn van betonnen vloerelementen van het merk Kwaaitaal of Manta. Ook anderebetonelementen zoals bijv. balkons kunnen worden aangetast.)

Opmerkingen:

Paraaf opdrachtgever:

Paraaf koper:

Paraaf makelaar:



Is het pand voor zover u bekend geheel/gedeeltelijk aangetast door houtworm, boktor, ander ongedierte, zwammen of andere schimmels? ~~Ja~~ / nee

Zo ja, door:

Als er in het verleden maatregelen zijn genomen tegen een of meer in deze vraag genoemde gebreken, svp. aangeven welke maatregelen waartegen zijn genomen. (evt. garantiebewijzen e.d. graag bijvoegen)

18. Fundering, kelder en kruipruimte

Is het u bekend dat er problemen zijn met de fundering? ~~Ja~~ / nee
Is de fundering in het verleden hersteld? Ja / ~~nee~~

Zo ja, toelichting:

Is de kruipruimte toegankelijk? Ja / ~~nee~~
Is de kruipruimte droog? Ja / ~~nee~~ / meestal
Is er sprake van vochtdoorslag door de kelderwand? ~~Ja~~ / nee / soms
Is er voor zover bekend sprake van chlorideschade (betonrot)? ~~Ja~~ / nee

19. Riolering

Is uw woonhuis aangesloten op het gemeenteriool? Ja / ~~nee~~

Zo nee, op welke wijze vindt de afvoer van afvalstoffen plaats?



Is de riolering van PVC of gres?

PVC

Zijn er problemen met de riolering?

~~ja~~ / nee

Zo ja, welke:

- verstoppingen
- verzakkingen
- aansluiting vervangen
- overig toelichting:

Ja / nee

Ja / nee

Ja / nee

Is er voor zover u bekend een septictank in het perceel aanwezig?

ja / nee

Zo ja, is deze septictank nog in gebruik?

Ja / nee

Zo ja, waar ligt deze septictank?

20. Vloeren

Beschrijf hieronder de kwaliteit van de vloeren.

alle verdiepingen betonvloer
Kwaliteit prima

Is er een vloerluis?

Ja / ~~nee~~

Zo ja, waar?

by de voordeur

Zijn er (gerepareerde) of (verborgen) scheuren en/of beschadigingen in/aan vloeren, plafonds en/of wanden aanwezig?

Ja / ~~nee~~

Zo ja, waar?

In de hal, aanwezig vanaf aankoop 1999 en
open verandering in gewoest



Is er sprake (geweest) van gebreken aan de vloerconstructie, zoals scheve, doorbuigende, krakende, beschadigde en/of aangetaste vloerdelen? ~~ja~~ / nee

Zo ja, waar?

Is er sprake van vloerisolatie? Ja / ~~nee~~

21. CV installatie

Bouwjaar CV ketel: 2015

Zijn er problemen met de CV ketel (geweest)? ~~ja~~ / nee

Is het onderhoud elk jaar uitgevoerd? Ja / ~~nee~~

Zijn er onderdelen vervangen? ~~ja~~ / nee

Wanneer is deze voor het laatst onderhouden? Datum: 10-02-2022

Zijn er radiatoren die niet warm worden? ~~ja~~ / nee

Zo ja, welke?

Zijn er radiatoren of (water)leidingen die lekken? ~~ja~~ / nee

Zo ja, waar?

Zijn er vertrekken die niet (goed) warm worden? ~~ja~~ / nee

Zo ja, welke?

In welk jaar zijn voor het laatst de aanwezige schoorsteenkanalen/
rookgasafvoeren geveegd/gereinigd? 2021

Zijn u gebreken bekend aan de technische installaties? ~~ja~~ / nee

Zo ja, welke?



22. Grens met de bureu

Is een gedeelte van uw pand, schuur, garage of erfafscheiding gebouwd op grond van de bureu, of andersom?

~~ja~~ / nee

Opmerkingen:

Van wie is de erfafscheiding?

Gezamenlyke schutting 2022

23. Verontreinigingen

Is het u bekend dat de bodem verontreinigd is of dat er een reden is om te vermoeden dat de bodem verontreinigd is?

~~ja~~ / nee

Heeft de Gemeente of de Provincie u een onderzoeks- of saneringsbevel opgelegd? (bijv. art. 55 Wet Bodembescherming)

~~ja~~ / nee

Is er een (ondergrondse) huisbrandolietank aanwezig of aanwezig geweest?

~~ja~~ / nee

Zo ja, waar bevindt zich deze olietank?

Is deze tank gesaneerd (KIWA gecertificeerd) Conform BOOT besluit?

Ja / nee

Zijn er in, op of om het pand asbesthoudende materialen verwerkt?

(golfplaten dakbedekking, isolatiemateriaal, eternietbeplating, beschoeiing, etc)

ja / nee

Opmerkingen:



Is de gevel ooit gereinigd?

ja / nee

Zo ja, volgens welke methode?

- droog (met grid, zand)
- nat (met chemicaliën)
- anders, _____

Blijft er in het pand zeil achter, al dan niet vastgelijmd, welke dateert van een periode van 1960 en 1982?

ja / nee

24. Gemeentelijke,- en andere belastingen

Hoeveel betaalde u in het afgelopen belastingjaar voor de volgende aanslagen: zie kopie.

1. Onroerende Zaak Belasting OZB:	€ <u>332,75</u>
WOZ waarde	€ <u>234.000</u>
Waardepeildatum	Datum: <u>01-01-2020</u>
2. Waterschapslasten	€ <u>369,30</u>
3. Hoogheemraadschap	€ _____
4. Verontreinigingsheffing	€ <u>298,78</u>
5. Rioolrecht	€ <u>136,76</u>

25. Energienota

Welke (voorschot) bedragen betaalt u maandelijks aan de nutsbedrijven?

Totaal voorschot per maand (indien onderdelen niet bekend zijn)

€ _____

en/of per onderdeel:

Gas + Electra

€ 88,- / p. maand.

Water

€ 35,- / p. kwartaal

Electra

€ _____

Is er kabelaansluiting

Ja / ~~nee~~

Is er glasvezelaansluiting

Ja / ~~nee~~



26. Lease, huur, huurkoop, bruikleen

Zijn er leasecontracten, huur, huurkoop of bruikleenafspraken
(bijv. keuken, kozijnen, cv ketel etc)? Ja / nee
Zo ja, welke?

Hoe lang lopen de contracten nog? _____

27. Achterstallige betalingen

Hebt u alle gemeentelijke belastingen die u verschuldigd bent al betaald? Ja / nee

28. Appartement of lidmaatschaprecht coöperatieve vereniging – Niet van toepassing.

Is er een Vereniging van Eigenaars? _____ Ja/nee/n.v.t.

Is er een coöperatieve Vereniging? _____ Ja / nee

Wie is de administrateur van de Vereniging van Eigenaars?

Hoeveel bedraagt de bijdrage aan de Vereniging van Eigenaars?

€ _____ per _____

Heeft de Vereniging van Eigenaars schulden of zijn er achterstallige
betalingen? _____ Ja / nee

Zo ja, toelichting,

Heb je interesse?



DRONTEN | Kruizemunt 16

vraagprijs € 295.000 k.k.



0382302785 | info@mevrouwvastgoed.nl
www.mevrouwvastgoed.nl